



Virginia Department of Rail and Public Transportation

Programa de asistencia lingüística

1 de octubre de 2018

TABLA DE CONTENIDOS

ANTECEDENTES	3
REQUISITOS DE LA ASISTENCIA LINGÜÍSTICA.....	4
ANÁLISIS DE CUATRO FACTORES.....	6
Factor 1: Evaluación de la cantidad y proporción de personas LEP que puede que sean atendidas o encontradas en la población de servicios elegibles.....	6
Número y proporción de personas LEP en el estado de Virginia	6
Número y proporción de la población LEP por condado.....	9
Factor 2: Evaluación de la frecuencia con la que las personas LEP entran en contacto con los servicios o sistema de tránsito	9
Factor 3: Evaluación de la naturaleza e importancia de los servicios de tránsito para la población LEP.....	11
Factor 4: Evaluación de los recursos disponibles para la agencia y costos	12
PLAN DE IMPLEMENTACIÓN LEP DEL DRPT.....	14
Notificación a las personas LEP.....	15
Asistencia lingüística escrita.....	15
Documentos esenciales.....	16
Capacitación del personal del DRPT.....	17
Supervisión y actualización del plan LEP	17
RESUMEN DEL PROGRAMA.....	18
APÉNDICE A: POBLACIÓN LEP POR JURISDICCIÓN	19
APÉNDICE B: HOJA/ENCUESTA DE REGISTRO PÚBLICO.....	86

ANTECEDENTES

Como beneficiario de los fondos federales del Departamento de Transporte de los Estados Unidos (Department of Transportation, DOT), el Departamento Ferroviario y de Transporte Público de Virginia (DRPT) debe cumplir con el Título VI de la Ley de Derechos Civiles de 1964.

Esta sección incluye el Programa de asistencia lingüística (LAP) para personas con dominio limitado del inglés (Limited English Proficiency, LEP) para el Plan del Título VI del DRPT. Registra el análisis de cuatro factores que incluye la identificación de las personas atendidas por el DRPT que necesitan asistencia lingüística, la naturaleza e importancia de los servicios del DRPT para las personas LEP y los recursos y costos disponibles para proporcionar servicios de asistencia lingüística. También incluye el LAP del DRPT, el cual está compuesto por descripciones de las medidas de asistencia lingüística empleadas por el DRPT y el estado de los esfuerzos actuales y futuros para implementar el LAP.

El LAP del DRPT cumple con la Orden Ejecutiva 13166, *Mejora del acceso a los servicios para personas con conocimientos limitados del inglés (11 de agosto del 2000)* y sigue la Guía del DOT de EE. UU. que implementa la Orden Ejecutiva, *Guía de la Política con respecto a la responsabilidad de los beneficiarios para las personas con dominio del inglés limitado (LEP) (14 de diciembre de 2005) (70 Reg. Federal 74087)*.

REQUISITOS DE LA ASISTENCIA LINGÜÍSTICA

Se requiere que todos los beneficiarios del financiamiento del DOT de los EE. UU. tomen medidas razonables para garantizar un acceso significativo a sus programas y actividades por parte de las personas LEP. Todos los beneficiarios deben cumplir con la Orden Ejecutiva 13166, *Mejora del acceso a los servicios para personas con conocimientos limitados del inglés (11 de agosto del 2000)* y seguir con la Guía del DOT de EE. UU. que implementa la Orden Ejecutiva, *Guía de la Política con respecto a la responsabilidad de los beneficiarios para las personas con dominio del inglés limitado (LEP) (14 de diciembre de 2005) (70 Reg. Federal 74087)*. Estos requieren que, cuando se reciban fondos federales, se espera que los beneficiarios realicen un análisis de cuatro factores para evitar la discriminación basada en raza, color y origen nacional y tomen medidas para garantizar que las personas LEP tengan un acceso significativo.

La guía se aplica a todos los beneficiarios de los fondos del DOT de EE. UU., lo que incluye los departamentos estatales de transporte, administraciones estatales de vehículos motorizados, operadores de aeropuertos, organizaciones de planificación metropolitana y operadores de tránsito regionales, estatales y locales, entre muchos otros. La cobertura se extiende a todo el programa o actividad del beneficiario, es decir, a todas las partes de las operaciones del beneficiario. Esto es cierto incluso si solo una parte de los beneficiarios recibe asistencia federal. Por ejemplo, si el DOT de EE. UU. brinda asistencia a un departamento de transporte del estado para rehabilitar una carretera en particular en el Sistema Nacional de Carreteras, todas las operaciones de todo el departamento de transporte del estado, no solo el programa o proyecto de la carretera en particular, están cubiertas por la guía del DOT de los EE. UU.

Entre otros requisitos descritos en el *FTA C.4702.1B - Requisitos y pautas del Título VI para los beneficiarios de la Administración Federal de Tránsito*, para cumplir con los requisitos de la FTA, el DRPT es responsable de proporcionar un acceso significativo a las personas LEP. Los pasos de este acceso significativo son tres:

1. Llevar a cabo un análisis de cuatro factores para determinar los servicios lingüísticos específicos que conviene establecer.
2. Determinar las traducciones escritas que se necesitan bajo la "Disposición Safe Harbor" que describe qué materiales escritos son documentos esenciales y, por lo tanto, necesitan traducciones escritas, y a qué idiomas se deben traducir.
3. Desarrollar un LAP e identificar qué servicios de asistencia lingüística son apropiados.

La guía del DOT de los EE. UU. describe cuatro factores que los beneficiarios deben aplicar a los diversos tipos de contactos que tienen con el público para evaluar las necesidades lingüísticas y decidir qué pasos razonables deben tomar para garantizar un acceso significativo para las personas LEP (denominado "análisis de cuatro factores"):

1. El número o la proporción de personas LEP elegibles para ser atendidas o que probablemente encuentren un programa, actividad o servicio del beneficiario o receptor.

2. La frecuencia con la que las personas LEP entran en contacto con el programa.
3. La naturaleza e importancia del programa, actividad o servicio proporcionado por el beneficiario a la vida de las personas.
4. Los recursos disponibles para el beneficiario y los costos.

Cuanto mayor sea el número o la proporción de personas LEP elegibles, mayor será la frecuencia con la que tengan contacto con un programa, actividad o servicio, y cuanto mayor sea la importancia de ese programa, actividad o servicio, mayor será la probabilidad de que se necesiten servicios lingüísticos mejorados. Normalmente, no se espera que los beneficiarios más pequeños con presupuestos más limitados proporcionen el mismo nivel de servicio lingüístico que los beneficiarios más grandes con presupuestos mayores. El propósito de la guía del DOT de los EE. UU. es sugerir un equilibrio que garantice un acceso significativo para las personas LEP a los servicios esenciales, sin imponer cargas indebidas a las organizaciones pequeñas y los gobiernos locales.

Después de completar el análisis de cuatro factores anterior, los beneficiarios pueden determinar la "combinación" apropiada de servicios LEP requeridos. Los beneficiarios tienen dos formas principales de brindar servicios lingüísticos: interpretación oral en persona o por medio del servicio de interpretación telefónica y traducción escrita. La combinación correcta se debe basar en lo que es necesario y razonable en función del análisis de cuatro factores. Los idiomas que hablan las personas LEP con quienes el beneficiario tiene contacto frecuente, a menudo determinan los idiomas a los que se traducirán los documentos y los tipos de interpretación que se proporcionarán.

ANÁLISIS DE CUATRO FACTORES

Esta sección incluye los resultados del análisis de cuatro factores (incluida la Disposición Safe Harbor) realizado para identificar las poblaciones LEP para las cuales el DRPT debe proporcionar servicios de asistencia lingüística. Los resultados del análisis de cuatro factores se utilizaron para desarrollar el LAP del DRPT.

Factor 1: Evaluación de la cantidad y proporción de personas LEP que puede que sean atendidas o encontradas en la población de servicios elegibles

Este factor considera el número y la proporción de personas con dominio limitado del inglés en cada estado y ciudad/condado de cada grupo de idiomas. Los datos se extrajeron de la estimación a 5 años del conjunto de datos del 2011 al 2015 que se publicó en enero de 2017 a partir de la Encuesta sobre la Comunidad Estadounidense del Censo de los EE. UU. (American Community Survey, ACS). Los datos lingüísticos del estado se presentan primero junto con un estudio de los idiomas que se hablan en cada ciudad/condado.

Los datos lingüísticos presentados para este análisis se utilizan para determinar a qué idiomas traducirá el DRPT los materiales escritos en virtud de la Disposición Safe Harbor del DOJ (Safe Harbor estipula que el DRPT proporciona traducciones escritas de documentos esenciales para cada grupo de idiomas LEP elegible que constituye el cinco por ciento (5 %) o 1,000 personas, cualquiera que sea menor).

Número y proporción de personas LEP en el estado de Virginia

La Oficina del Censo de los EE. UU. tiene un rango de dos categorías sobre qué tan bien las personas hablan inglés. Las categorías son (1) "muy bien" y (2) "no muy bien". Para fines de planificación, el DRPT considera que las personas que hablan "no muy bien" el inglés tienen un dominio limitado del inglés o LEP.

Los datos de la ACS del 2011 al 2015 indican que en el estado de Virginia 1,193,333 personas o el 15.4 por ciento de la población del estado, de 5 años a más, habla un idioma distinto al inglés en el hogar, como se muestra en la Tabla 1. De estas personas, 435,851 o el 5.6 por ciento de la población general hablan inglés menos que "muy bien" y se considera que tienen un dominio limitado del inglés (LEP).

Tabla 1: Uso del idioma y capacidad de habla del inglés para la población de cinco años o más de Virginia.

Población total (5 años a más)	Solo habla inglés		Habla otro idioma que no sea inglés		Otro idioma que no sea inglés - Habilidad en inglés - "muy bien"		Otro idioma que no sea inglés - Habilidad en inglés - "no muy bien"	
	Total	Porcentaje	Total	Porcentaje	Total	Porcentaje	Total	Porcentaje
7,744,352	6,551,019	84.6 %	1,193,333	15.4 %	757,482	9.8 %	435,851	5.6 %

Aparte del inglés, el español es el idioma más hablado en Virginia y las personas LEP que hablan español representan casi la mitad (49,9 %) de la población LEP total del estado. La población LEP que habla español también representa el 2,8 % de la población total de Virginia. Los hispanohablantes son la comunidad más importante a la que se debe dirigir el DRPT en su plan. Otros grupos que conforman una parte importante de la población LEP de Virginia son las personas que hablan coreano, vietnamita y chino. Se debe proporcionar la asistencia lingüística según sea necesario en las jurisdicciones que tengan una población significativa de hablantes LEP de diferentes idiomas. La Tabla 2 muestra la cantidad de personas LEP de 5 años o más según el idioma que se habla en el hogar.

Tabla 2: Cantidad de personas LEP según el idioma que se habla en el hogar en Virginia.

Estado de Virginia			
Idioma	Número de personas LEP	Porcentaje de la población estatal que habla el idioma	Porcentaje de la población LEP que habla el idioma
Español o español criollo	216,714	2.80 %	49.72 %
Coreano	30,242	0.39 %	6.94 %
Vietnamita	27,189	0.35 %	6.24 %
Chino	25,180	0.33 %	5.78 %
Idiomas africanos	16,848	0.22 %	3.87 %
Árabe	15,056	0.19 %	3.45 %
Tagalo	13,163	0.17 %	3.02 %
Otras lenguas índicas	12,339	0.16 %	2.83 %
Persa	10,285	0.13 %	2.36 %
Otras lenguas asiáticas	9,377	0.12 %	2.15 %
Urdu	8,590	0.11 %	1.97 %
Francés	6,612	0.09 %	1.52 %
Ruso	5,346	0.07 %	1.23 %
Hindi	4,390	0.06 %	1.01 %
Otras lenguas indoeuropeas	3,627	0.05 %	0.83 %
Alemán	3,625	0.05 %	0.83 %

Estado de Virginia			
Idioma	Número de personas LEP	Porcentaje de la población estatal que habla el idioma	Porcentaje de la población LEP que habla el idioma
Tailandés	3,551	0.05 %	0.81 %
Japonés	3,424	0.04 %	0.79 %
Gujarati	2,921	0.04 %	0.67 %
Mon-Khmer	2,706	0.03 %	0.62 %
Portugués o criollo portugués	2,220	0.03 %	0.51 %
Italiano	1,591	0.02 %	0.37 %
Otras lenguas de las islas del Pacífico	1,567	0.02 %	0.36 %
Serbocroata	1,516	0.02 %	0.35 %
Griego	1,455	0.02 %	0.33 %
Otras lenguas eslavas	1,421	0.02 %	0.33 %
Criollo francés	1,289	0.02 %	0.30 %
Laosiano	792	0.01 %	0.18 %
Otras lenguas no especificadas	498	0.01 %	0.11 %
Otras lenguas germánicas del oeste	476	0.01 %	0.11 %
Polaco	373	0.00 %	0.09 %
Armenio	348	0.00 %	0.08 %
Hebreo	316	0.00 %	0.07 %
Húngaro	301	0.00 %	0.07 %
Lenguas escandinavas	276	0.00 %	0.06 %
Otras lenguas nativas de América del Norte	189	0.00 %	0.04 %
Hmong	20	0.00 %	0.00 %
Navajo	18	0.00 %	0.00 %
Población LEP total	435,851	5.63 %	
Población total del condado	7,744,352		

Fuente: Oficina del Censo de los EE. UU., Encuesta sobre la Comunidad Estadounidense del 2011 al 2015 (tabla: B16001)

Los idiomas en **negrita** superan el umbral de Safe Harbor: 27 idiomas específicos con población LEP > 1,000, más los idiomas africanos, otros idiomas índicos, otros idiomas asiáticos, otras lenguas indoeuropeas, otros idiomas de las islas del Pacífico y otras lenguas eslavas.

Como se muestra en la Tabla 2, sin duda, el idioma hablado más frecuente de los virginianos con dominio limitado del inglés es el español, con casi la mitad de la población LEP del estado que habla este idioma. Otros idiomas notables con poblaciones LEP significativas son coreano, vietnamita y chino. El predominio de idiomas específicos varía mucho según la jurisdicción (el Apéndice A proporciona los idiomas LEP por ciudad/condado: 38 ciudades independientes y 95 condados). Sin embargo, la mayor población LEP en todas menos en 8 jurisdicciones, es el

español o el español criollo. El chino predomina en las ciudades de Bristol, Lexington y Montgomery. El alemán predomina en los condados de Giles y Nelson. El coreano predomina en la ciudad de Charles. Los idiomas africanos predominan en el condado de York y el árabe predomina en el condado de Essex.

Número y proporción de la población LEP por condado

El número y proporción de la población LEP varían enormemente entre las ciudades/condados del estado, siendo los condados más urbanos los que tienen el mayor porcentaje de su población y el número total de personas consideradas como LEP.

El Apéndice A muestra la distribución de personas LEP por idioma hablado en el hogar en los condados de Virginia y en ciudades independientes. La Disposición Safe Harbor se creó para guiar la decisión de las organizaciones de transporte de proporcionar traducciones escritas de documentos esenciales en un área de servicio. El grupo de idiomas LEP que tenga más de 1,000 personas o que constituya más del 5 % de la población de una jurisdicción debe tener acceso a traducciones escritas de documentos importantes bajo la Disposición de Safe Harbor. Una revisión de las estimaciones de 5 años de la ACS del 2011 al 2015 en cada jurisdicción de Virginia reveló que 31 jurisdicciones, 18 condados y 13 ciudades estaban fuera de la Disposición Safe Harbor para al menos un grupo de idiomas. El español fue el idioma más común que superó la Disposición Safe Harbor. La mayoría de los grupos de idiomas que exceden el umbral de Safe Harbor se encuentran en las regiones más urbanas del norte de Virginia, Richmond y Hampton Roads. El condado de Fairfax tiene la cantidad más alta de grupos LEP por encima del umbral de Safe Harbor, ya que 13 grupos lingüísticos tienen una población LEP mayor a 1,000.

Para cada programa, proyecto, servicio o actividad, los datos de este plan se utilizarán para ayudar a identificar el número de población LEP, minorías y de bajos ingresos por condado y ciudad dentro del Estado para asegurar una participación pública significativa. Se seguirá el Plan de Participación Pública del DRPT para asegurar que todos los grupos tengan notificación y acceso.

Factor 2: Evaluación de la frecuencia con la que las personas LEP entran en contacto con los servicios o sistema de tránsito

Cada programa/proyecto del subreceptor y del DRPT debe evaluarse en relación con el número de personas que están dentro del área del programa/proyecto y al número de veces que han frecuentado el programa o actividad. Para audiencias/reuniones públicas, se utilizará una hoja de registro o encuesta para determinar la demografía y frecuencia de participación (ver Apéndice B).

En noviembre de 2017, el DRPT se asoció con Dillon's Bus Service para operar Virginia Breeze: una ruta de autobuses interurbanos que viaja a diario hacia y desde Blacksburg y Washington, DC. El autobús tiene paradas en grandes poblaciones LEP en Harrisonburg, el condado de

Fairfax y el condado de Arlington. Debido a su proximidad a estos lugares, es probable que el DRPT tenga un número significativo de pasajeros LEP en esta ruta.

La Figura 1 muestra un mapa de la ruta de Virginia Breeze y su radio de servicio de 10 y 25 millas con el porcentaje de personas LEP que viven en cada grupo de bloque censal. La mayor concentración de personas LEP se encuentra en el norte de Virginia, con poblaciones LEP significativas en Harrisonburg y también en Blacksburg.

El DRPT realizará una encuesta anual para tener una mejor idea sobre la demografía de la cantidad de pasajeros en el Virginia Breeze. Dado que Virginia Breeze sigue siendo un servicio relativamente nuevo, una encuesta inicial para obtener algunas cifras sobre el número de usuarios LEP sería una herramienta importante para determinar su número de usuarios LEP. Crear más materiales traducidos sería una forma constructiva de llegar a las poblaciones LEP en estas áreas. Además del español, se debe considerar que el chino, coreano y vietnamita sirven a las grandes poblaciones de personas LEP en el norte de Virginia.

Figura 1: Población LEP por grupo de bloque censal a lo largo de la ruta de Virginia Breeze

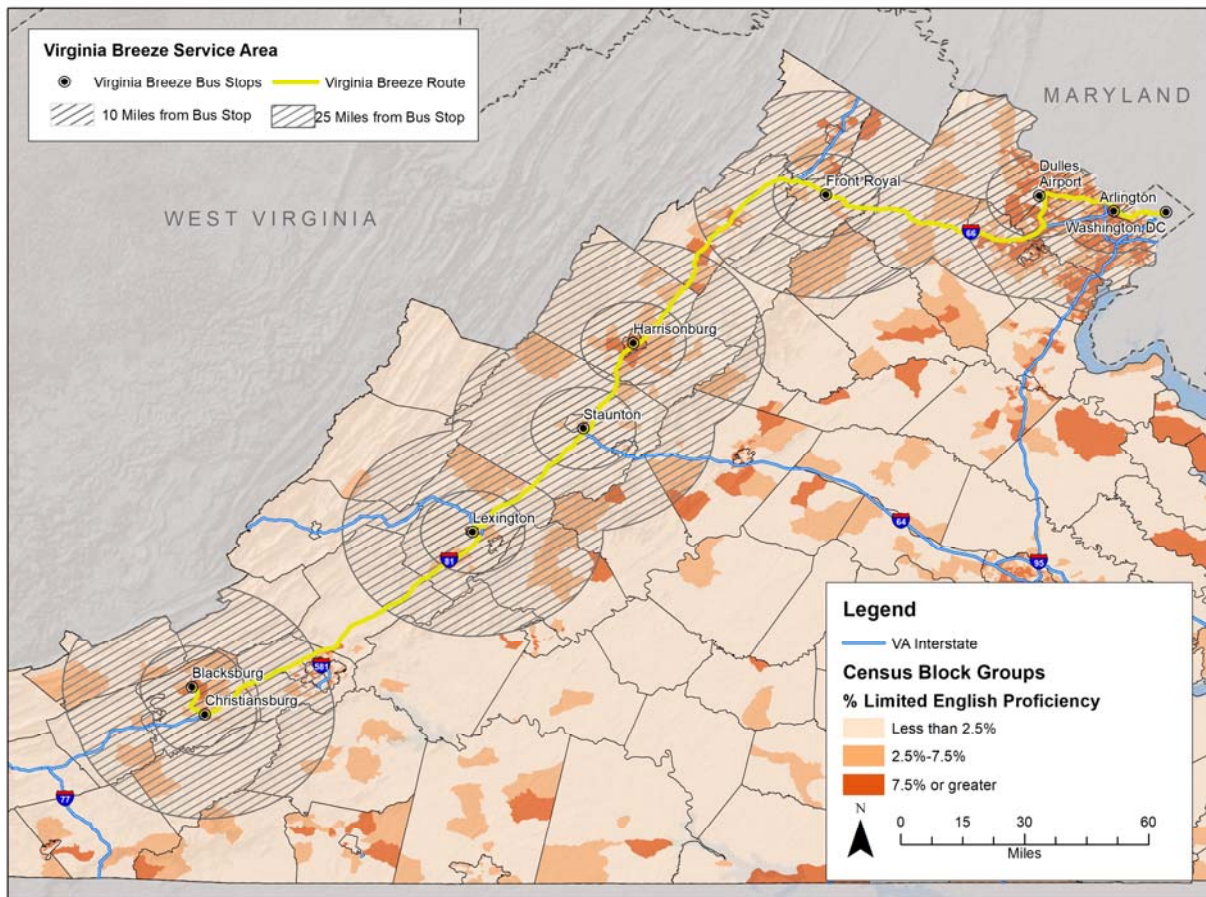

Virginia Breeze no es el único escenario donde las personas LEP entrarán en contacto con el DRPT. Los programas, servicios y actividades que tienen un impacto potencial en las personas LEP, incluyen, entre otros:

- Participación pública y reuniones/audiencias de compromiso público para proyectos que afectan a comunidades o personas LEP.
- Subreceptores de tránsito.
- Acceso a Internet (el sitio web del DRPT debe ser accesible para las personas LEP).
- Paradas y horarios de autobuses de Virginia Breeze.
- Visitas a la oficina del DRPT.

En la actualidad, el DRPT solo ha recibido algunas solicitudes de traducción de documentos al español.

Factor 3: Evaluación de la naturaleza e importancia de los servicios de tránsito para la población LEP

Al ser la agencia estatal de transporte público la responsable de coordinar el proceso de planificación de transporte público a nivel estatal, el DRPT debe asegurarse de que todos los sectores de la población, incluidas las personas LEP, hayan participado o hayan tenido la oportunidad de participar en el proceso de planificación. El impacto de las inversiones en transporte propuestas para las poblaciones desatendidas y subrepresentadas es parte del proceso de evaluación. El DRPT se encarga de supervisar y ayudar a garantizar que no se pasen por alto a las personas LEP y otras clases protegidas en el proceso de planificación de transporte.

Junto con el funcionamiento del sistema de autobuses interurbanos, la función principal del DRPT es apoyar la planificación y los servicios de transporte público cooperativo, integral y continuo, tal como se describe en las leyes federales de transporte. De este modo, el DRPT desarrolla el Programa de mejora de seis años (SYIP), el Programa de Mejoras al Transporte Estatal (STIP), el Programa de Subvenciones para el Transporte Público y guía de solicitud del programa de subvenciones de gestión de la demanda de transporte, y, según sea necesario, otros estudios. Otra función esencial es la supervisión de sus subreceptores.

El SYIP es un plan que asigna fondos para las instalaciones de transporte público y programas de transporte público e interurbano que se prevén ejecutar mediante una combinación de financiamiento federal, estatal y local.

La guía de solicitud del programa de subvenciones de gestión de la demanda de transporte proporciona orientación sobre la aplicación de los diversos programas federales y estatales de subvención de transporte público administrados por el DRPT. El documento contiene dos partes principales:

1. Un panorama general de los programas de subvenciones administrados por el DRPT, una descripción de la política de inversión en transporte público del DRPT y un calendario que describe cada paso del proceso de solicitud de subvenciones.
2. Una descripción de cada programa de subvenciones, incluidos los beneficiarios y gastos elegibles, índices de coincidencia, criterios de evaluación de la solicitud y el procedimiento de solicitud.

El FTA exige que el DRPT se asegure de que los beneficiarios de la asistencia de FTA cumplan con los requisitos federales. Para cumplir con este mandato federal, el DRPT realiza revisiones periódicas a sus beneficiarios. Entre los objetivos adicionales de las revisiones se encuentra el garantizar el cumplimiento de los requisitos estatales, fomentar el progreso e identificar necesidades de capacitación y asistencia técnica.

Los servicios más esenciales del DRPT son aquellos relacionados con la financiación del transporte público, la participación pública (información pública o reuniones de planificación) y la capacidad de presentar denuncias. Se debe considerar a las personas LEP, poblaciones de bajos ingresos, poblaciones minoritarias, ancianos y discapacitados en estos procesos. El funcionamiento de Virginia Breeze proporciona un importante enlace interurbano para las poblaciones LEP que viven tanto en el norte de Virginia como en New River Valley. A fin de proporcionar un mayor acceso a la participación pública de estos grupos, el DRPT continuará comunicándose con las organizaciones de la comunidad que prestan servicios a personas LEP cuando realizan trabajos en estas áreas.

Factor 4: Evaluación de los recursos disponibles para la agencia y costos

Este último paso del análisis de cuatro factores permite al DRPT sopesar la demanda de asistencia lingüística respecto a los recursos financieros y del personal actuales y proyectados. Este análisis ayuda a determinar si los servicios lingüísticos que se brindan actualmente son rentables y ayudan a planificar futuras inversiones, de modo que se proporciona la asistencia más necesaria a la mayor cantidad de personas LEP dentro de los límites de los recursos del DRPT.

El DRPT presta servicios a todo el Estado de Virginia y la ley federal exige que proporcione acceso a las personas LEP y que garantice que sus subreceptores también tengan acceso. Incluso los subreceptores con recursos muy limitados deberían tener una sección LEP en su Plan del Título VI, teniendo en cuenta que los datos demográficos cambian cada año e indican el número de personas LEP que pueden aumentar dentro de su área de planificación específica.

De acuerdo con la Guía del DOT de EE. UU. de la Política con respecto a la responsabilidad de los beneficiarios para las personas con dominio del inglés limitado (LEP) publicadas en el Registro Federal el 14 de diciembre de 2005 (Volumen 70, Número 239),

"Ciertos beneficiarios del DOT de EE. UU., como aquellos que atienden a muy pocas personas LEP o con recursos muy limitados, pueden optar por no desarrollar un Plan LEP escrito".

Se deben incluir los costos de esta prueba de balance como parte de la consideración de los "recursos disponibles". Los pasos razonables pueden dejar de ser razonables cuando los costos impuestos superan sustancialmente los beneficios a la luz de los factores descritos en la Guía LEP de EE. UU. En este caso, se han priorizado las necesidades para que los servicios lingüísticos estén dirigidos donde más se necesitan según la naturaleza y la importancia de la actividad involucrada. Sin embargo, las personas LEP tienen derecho a recibir asistencia lingüística de forma gratuita.

Hasta la fecha, el DRPT y sus subreceptores han gastado fondos considerables en servicios lingüísticos. Las medidas de asistencia lingüística incluyen:

- MPO y los subreceptores locales han creado sus propios planes LEP/LAP con la asistencia del DRPT.
- Google Translate en los sitios web del DRPT y VA Breeze para la traducción de documentos esenciales.
- Traducción de documentos esenciales a solicitud.
- Capacitación.
- El contratista de servicios lingüísticos del DRPT.

PLAN DE IMPLEMENTACIÓN LEP DEL DRPT

Teniendo en cuenta el tamaño y alcance del DRPT, las personas LEP en el área de servicio estatal del DRPT y los recursos financieros, es necesario proporcionar, al menos, los servicios más básicos y rentables disponibles para garantizar el cumplimiento de la Orden Ejecutiva 13166. El personal del DRPT discutió y consideró muchas opciones y se adoptaron las siguientes recomendaciones como medidas para proporcionar un acceso significativo a personas que hablan inglés de forma limitada:

- Publicar el Plan LEP y los materiales de documentos esenciales en el sitio web del DRPT en otros idiomas además del inglés, según sea necesario.
- Difundir el Plan LEP a organizaciones comunitarias, entidades gubernamentales y otras personas interesadas; en idiomas distintos al inglés, según se solicite.
- Proporcionar, con un aviso previo de siete días calendario, servicios de interpretación en cualquier audiencia o reunión pública. Esto incluirá servicios de interpretación para idiomas extranjeros y para personas con discapacidad auditiva.
- Traducir documentos esenciales al español y otros idiomas según lo solicitado.
- Proporcionar capacitación al personal de Virginia Breeze sobre cómo comunicarse de manera efectiva con las personas LEP.
- Colocar avisos de las políticas de no discriminación del DRPT e información sobre el proceso de denuncia local y federal en el sitio web en inglés y otros idiomas a través de Google Translate y poner a disposición los avisos en audiencias/reuniones públicas.
- Traducir documentos esenciales en otros idiomas además del inglés de acuerdo con la Disposición Safe Harbor.
- Proporcionar capacitación al personal del DRPT que está involucrado en el servicio al cliente, difusión pública y participación del público en la identificación de las poblaciones LEP y en proporcionar traducción e interpretación LEP sobre los requisitos para proporcionar acceso significativo a los servicios para las personas LEP.
- Supervisar los subreceptores para asegurarse de que se cumplan los requisitos LEP.
- Incluir en las declaraciones y avisos del Plan de Participación Pública (Public Participation Plan, PPP) del DRPT que proporcionarán los intérpretes, previa solicitud de asistencia lingüística, así como para la lengua de señas.

Notificación a las personas LEP

Guía LEP del DOT de EE. UU dice:

“Una vez que una agencia ha decidido, basándose en los cuatro factores, que brindará un servicio de idiomas, es importante que el beneficiario notifique a las personas LEP sobre los servicios disponibles sin cargo. Los beneficiarios deben proporcionar este aviso en los idiomas en los que las personas con LEP entenderían”.

El DRPT proporcionará declaraciones en avisos públicos, como se indica en el Plan de Participación Pública, que las personas que requieran un idioma o asistencia especial serán atendidas, con un aviso previo razonable al DRPT.

Los beneficiarios del financiamiento federal tienen dos formas principales de brindar servicios lingüísticos: asistencia lingüística oral, ya sea en persona o por medio del servicio de interpretación telefónica y asistencia con el lenguaje escrito. La combinación correcta se debe basar en lo que es necesario y razonable en función del análisis de cuatro factores.

Asistencia lingüística oral

El DRPT proporcionará a las personas LEP asistencia lingüística de manera oportuna en los mostradores de recepción o cuando el contacto telefónico sea apropiado. Dicha asistencia puede adoptar la forma del personal bilingüe calificado o utilizar el contratista de servicios lingüísticos del DRPT.

Cuando sea posible, se intenta que la contratación del personal bilingüe en divisiones y proyectos se realice donde el porcentaje de clientes LEP o potenciales clientes sea estadísticamente significativo o donde la frecuencia de contacto con dichas personas proporcionará una comunicación eficiente y efectiva. La decisión de contratar personal bilingüe se debe basar en una evaluación de necesidades, prestando la debida atención en las limitaciones presupuestarias y la política del departamento.

La competencia de traducción oral se debe considerar al utilizar un traductor. En algunos casos, un miembro de la familia o un voluntario sin alguna certificación formal pueden ser una buena opción, por ejemplo, cuando se le enseña a una persona LEP a cómo usar el autobús. En otras circunstancias, sobre todo aquellas que podrían afectar los derechos de una persona, se necesita un intérprete certificado.

Las notificaciones orales del DRPT incluyen un asistente telefónico que puede proporcionar información sobre los servicios de asistencia lingüística disponibles y cómo obtenerlos.

Asistencia lingüística escrita

Los materiales escritos que normalmente se proporcionan en inglés a los clientes y al público en general se deben traducir a los idiomas que se encuentran regularmente. El DOT de los EE. UU. exige una "Disposición Safe Harbor" con respecto a la traducción de documentos. Se sugiere proporcionar traducciones escritas de documentos esenciales para cada grupo de idiomas LEP elegible que constituya el 5 % o 1,000, lo que sea menor, de la población de personas elegibles para ser atendidas o que puedan ser afectadas o encontradas. La Disposición Safe Harbor se aplica solo a la traducción de documentos escritos y no afecta el requisito de proporcionar un acceso significativo a las personas LEP a través de intérpretes orales competentes donde se necesitan servicios de lenguaje oral y donde son razonables.

Tenga en cuenta que algunas personas LEP pueden tener un bajo nivel de alfabetización en su idioma. Las traducciones escritas no serían efectivas o útiles en esos casos. Al evaluar la necesidad de una traducción escrita, se debe determinar el nivel de alfabetización de la población LEP.

Documentos esenciales

Los documentos esenciales son aquellos que transmiten información que afecta de manera crítica la capacidad de servicio al cliente para tomar decisiones. Un documento (o la información que solicita) tiene la condición "vital" o no dependiendo de la importancia del proyecto, información, encuentro o servicio involucrado y las consecuencias para la persona LEP si la información en cuestión no se proporciona con precisión o en una manera oportuna.

Los documentos esenciales del DRPT son:

- Aviso de No discriminación Título VI
- Procedimientos de quejas Título VI
- Programa de asistencia lingüística
- Material de planificación y divulgación

Si están interesados en obtener más información sobre el DRPT, pueden comunicarse con la Oficina de Información Pública al 804.786.4440. Además, el sitio web del DRPT ofrece Google Translate para dirigir a los usuarios a los documentos esenciales publicados en el sitio web.

Capacitación del personal del DRPT

La capacitación del personal del DRPT sobre las políticas y procedimientos de asistencia lingüística y cómo determinar si un cliente necesita servicios de asistencia lingüística es esencial para cerrar la brecha entre las políticas y las prácticas reales. La capacitación incluirá cómo obtener servicios de asistencia lingüística y comunicación con intérpretes y traductores.

Es posible que cierto personal de primera línea necesite capacitación especializada porque es más probable que tengan más interacciones con personas LEP. Se capacitará al personal del DRPT sobre cómo reconocer posibles problemas del Título VI y responder adecuadamente a las demandas del Título VI, incluidas las de personas LEP por motivos de raza, color y origen nacional.

El DRPT incluirá capacitación sobre la asistencia a personas LEP como parte de su capacitación de sensibilidad y servicio al cliente para todas las nuevas contrataciones de personal de primera línea. La información de la capacitación incluirá:

- Un resumen de las responsabilidades del DRPT según la Guía LEP de DOT de EE. UU.
- Un resumen del número y la proporción de personas LEP en el área de servicio del DRPT, la frecuencia de contacto entre la población LEP y los programas y actividades del DRPT, y la importancia de los programas y actividades para la población.
- Un resumen del programa de asistencia lingüística del DRPT.
- Una descripción del tipo de asistencia lingüística que el DRPT proporciona actualmente e instrucciones sobre cómo el personal de la agencia puede acceder a estos productos y servicios.

Supervisión y actualización del plan LEP

Este plan está diseñado para ser flexible y se puede actualizar de manera fácil. Como mínimo, el DRPT seguirá el programa de actualización de horario del Título VI (al menos cada tres años) según los comentarios, los datos demográficos actualizados y la disponibilidad de recursos. Sin embargo, es muy probable que las actualizaciones importantes no se produzcan hasta el próximo censo en el 2020, a menos que el DRPT lo encuentre necesario y crucial para una actualización antes de ese momento.

El DRPT examinará y actualizará el Plan LEP basándose en lo siguiente:

- El número de personas LEP con las que trata anualmente.
- Cómo se han abordado las necesidades de las personas LEP.
- Si los programas de asistencia lingüística local han sido efectivos y suficientes para satisfacer las necesidades de las personas LEP.
- Si los recursos financieros del sistema de tránsito son suficientes para financiar los recursos de asistencia lingüística necesarios durante las revisiones de cumplimiento.

- Cambios en los recursos disponibles del DRPT, como tecnología, personal y costos financieros.
- Si el DRPT ha cumplido los objetivos del Plan LEP.
- Si se han recibido quejas sobre el incumplimiento de la agencia para satisfacer las necesidades de las personas LEP.

RESUMEN DEL PROGRAMA

La clave para proporcionar un acceso significativo para las personas LEP es garantizar que exista una comunicación efectiva entre el proyecto, la actividad o el servicio y la persona LEP. Para lograr una comunicación efectiva, se han desarrollado las siguientes acciones:

- Proporcionar asistencia lingüística oral según sea necesario.
- Notificar a los clientes LEP de la disponibilidad de servicios de asistencia lingüística.
- Traducir documentos esenciales a otros idiomas además del inglés, de acuerdo con la Disposición Safe Harbor.
- Personal del tren.
- Supervisar y evaluar el acceso a la asistencia lingüística.
- Supervisar a los subreceptores.

APÉNDICE A: POBLACIÓN LEP POR JURISDICCIÓN

Condado de Accomack			
Idioma	Número de población LEP	Porcentaje de la población del condado que habla el idioma	Porcentaje de la población LEP que habla el idioma
Español o español criollo	1,460	4.69 %	81.93 %
Criollo francés	212	0.68 %	11.90 %
Griego	21	0.07 %	1.18 %
Otras lenguas índicas	21	0.07 %	1.18 %
Coreano	16	0.05 %	0.90 %
Otras lenguas asiáticas	16	0.05 %	0.90 %
Italiano	15	0.05 %	0.84 %
Francés	12	0.04 %	0.67 %
Vietnamita	7	0.02 %	0.39 %
Persa	2	0.01 %	0.11 %
Población LEP total	1,782	5.73 %	
Población total del condado	31,114		

Condado de Albemarle			
Idioma	Número de población LEP	Porcentaje de la población del condado que habla el idioma	Porcentaje de la población LEP que habla el idioma
Español o español criollo	1,819	1.87 %	48.95 %
Otras lenguas asiáticas	265	0.27 %	7.13 %
Criollo francés	212	0.22 %	5.71 %
Persa	191	0.20 %	5.14 %
Otras lenguas índicas	159	0.16 %	4.28 %
Coreano	159	0.16 %	4.28 %
Serbocroata	119	0.12 %	3.20 %
Alemán	112	0.12 %	3.01 %
Árabe	100	0.10 %	2.69 %
Francés	98	0.10 %	2.64 %
Ruso	85	0.09 %	2.29 %
Tailandés	53	0.05 %	1.43 %
Hindi	45	0.05 %	1.21 %
Japonés	38	0.04 %	1.02 %
Idiomas africanos	38	0.04 %	1.02 %

Tagalo	36	0.04 %	0.97 %
Otras lenguas eslavas	31	0.03 %	0.83 %
Otras lenguas indoeuropeas	29	0.03 %	0.78 %
Gujarati	25	0.03 %	0.67 %
Urdu	23	0.02 %	0.62 %
Griego	19	0.02 %	0.51 %
Portugués o criollo portugués	17	0.02 %	0.46 %
Italiano	15	0.02 %	0.40 %
Otras lenguas germánicas del oeste	14	0.01 %	0.38 %
Vietnamita	14	0.01 %	0.38 %
Población LEP total	3,716	3.82 %	
Población total del condado	97,375		

Condado de Alleghany			
Idioma	Número de población LEP	Porcentaje de la población del condado que habla el idioma	Porcentaje de la población LEP que habla el idioma
Español o español criollo	78	0.51 %	70.27 %
Vietnamita	17	0.11 %	15.32 %
Coreano	16	0.10 %	14.41 %
Población LEP total	111	0.73 %	
Población total del condado	15,266		

Condado de Amelia			
Idioma	Número de población LEP	Porcentaje de la población del condado que habla el idioma	Porcentaje de la población LEP que habla el idioma
Español o español criollo	58	0.48 %	58.59 %
Hebreo	28	0.23 %	28.28 %
Tagalo	13	0.11 %	13.13 %
Población LEP total	99	0.82 %	
Población total del condado	12,095		

Condado de Appomattox			
Idioma	Número de población LEP	Porcentaje de la población del condado que habla el idioma	Porcentaje de la población LEP que habla el idioma
Español o español criollo	27	0.19 %	100.00 %
Población LEP total	27	0.19 %	
Población total del condado	14,333		

Condado de Arlington			
Idioma	Número de población LEP	Porcentaje de la población del condado que habla el idioma	Porcentaje de la población LEP que habla el idioma
Español o español criollo	7,095	3.37 %	44.21 %
Idiomas africanos	1,289	0.61 %	8.03 %
Chino	1,139	0.54 %	7.10 %
Otras lenguas índicas	877	0.42 %	5.46 %
Vietnamita	623	0.30 %	3.88 %
Otras lenguas asiáticas	611	0.29 %	3.81 %
Tagalo	530	0.25 %	3.30 %
Coreano	492	0.23 %	3.07 %
Árabe	492	0.23 %	3.07 %
Francés	475	0.23 %	2.96 %
Japonés	378	0.18 %	2.36 %
Ruso	310	0.15 %	1.93 %
Urdu	272	0.13 %	1.69 %
Portugués o criollo portugués	173	0.08 %	1.08 %
Tailandés	171	0.08 %	1.07 %
Persa	152	0.07 %	0.95 %
Italiano	141	0.07 %	0.88 %
Mon-Khmer	134	0.06 %	0.83 %
Alemán	94	0.04 %	0.59 %
Otras lenguas de las islas del Pacífico	94	0.04 %	0.59 %
Serbocroata	82	0.04 %	0.51 %
Griego	72	0.03 %	0.45 %
Hindi	66	0.03 %	0.41 %

Húngaro	50	0.02 %	0.31 %
Otras lenguas no especificadas	47	0.02 %	0.29 %
Laosiano	43	0.02 %	0.27 %
Lenguas escandinavas	31	0.01 %	0.19 %
Francés	27	0.01 %	0.17 %
Otras lenguas eslavas	22	0.01 %	0.14 %
Otras lenguas indoeuropeas	20	0.01 %	0.12 %
Criollo francés	13	0.01 %	0.08 %
Otras lenguas germánicas del oeste	13	0.01 %	0.08 %
Armenio	11	0.01 %	0.07 %
Polaco	10	0.00 %	0.06 %
Población LEP total	16,049	7.62 %	
Población total del condado	210,484		

Condado de Augusta			
Idioma	Número de población LEP	Porcentaje de la población del condado que habla el idioma	Porcentaje de la población LEP que habla el idioma
Español o español criollo	412	0.58 %	66.99 %
Alemán	51	0.07 %	8.29 %
Coreano	34	0.05 %	5.53 %
Chino	28	0.04 %	4.55 %
Francés	24	0.03 %	3.90 %
Hindi	17	0.02 %	2.76 %
Vietnamita	15	0.02 %	2.44 %
Italiano	14	0.02 %	2.28 %
Ruso	12	0.02 %	1.95 %
Laosiano	8	0.01 %	1.30 %
Población LEP total	615	0.87 %	
Población total del condado	70,567		

Condado de Bath			
Idioma	Número de población LEP	Porcentaje de la población del condado que habla el idioma	Porcentaje de la población LEP que habla el idioma
Español o español criollo	34	0.78 %	100.00 %

Población LEP total	34	0.78 %	
Población total del condado	4,362		

Condado de Bedford			
Idioma	Número de población LEP	Porcentaje de la población del condado que habla el idioma	Porcentaje de la población LEP que habla el idioma
Español o español criollo	198	0.27 %	30.56 %
Chino	128	0.18 %	19.75 %
Vietnamita	128	0.18 %	19.75 %
Coreano	123	0.17 %	18.98 %
Francés	56	0.08 %	8.64 %
Alemán	15	0.02 %	2.31 %
Población LEP total	648	0.89 %	
Población total del condado	72,746		

Condado de Bland			
Idioma	Número de población LEP	Porcentaje de la población del condado que habla el idioma	Porcentaje de la población LEP que habla el idioma
Español o español criollo	11	0.17 %	100.00 %
Población LEP total	11	0.17 %	
Población total del condado	6,400		

Condado de Botetourt			
Idioma	Número de población LEP	Porcentaje de la población del condado que habla el idioma	Porcentaje de la población LEP que habla el idioma
Español o español criollo	120	0.38 %	60.91 %
Otras lenguas indoeuropeas	54	0.17 %	27.41 %
Italiano	13	0.04 %	6.60 %
Árabe	7	0.02 %	3.55 %
Persa	3	0.01 %	1.52 %
Población LEP total	197	0.62 %	
Población total del condado	31,665		

Condado de Brunswick			
Idioma	Número de población LEP	Porcentaje de la población del condado que habla el idioma	Porcentaje de la población LEP que habla el idioma
Español o español criollo	207	1.28 %	76.38 %
Chino	44	0.27 %	16.24 %
Alemán	9	0.06 %	3.32 %
Criollo francés	6	0.04 %	2.21 %
Vietnamita	5	0.03 %	1.85 %
Población LEP total	271	1.67 %	
Población total del condado	16,207		

Condado de Buchanan			
Idioma	Número de población LEP	Porcentaje de la población del condado que habla el idioma	Porcentaje de la población LEP que habla el idioma
Español o español criollo	21	0.09 %	22.83 %
Chino	18	0.08 %	19.57 %
Coreano	18	0.08 %	19.57 %
Idiomas africanos	16	0.07 %	17.39 %
Gujarati	11	0.05 %	11.96 %
Otras lenguas nativas de América del Norte	4	0.02 %	4.35 %
Otras lenguas no especificadas	4	0.02 %	4.35 %
Población LEP total	92	0.41 %	
Población total del condado	22,443		

Condado de Buckingham			
Idioma	Número de población LEP	Porcentaje de la población del condado que habla el idioma	Porcentaje de la población LEP que habla el idioma
Español o español criollo	90	0.56 %	45.92 %
Hebreo	38	0.24 %	19.39 %
Chino	24	0.15 %	12.24 %
Coreano	10	0.06 %	5.10 %
Alemán	8	0.05 %	4.08 %
Japonés	8	0.05 %	4.08 %
Idiomas africanos	7	0.04 %	3.57 %

Otras lenguas germánicas del oeste	6	0.04 %	3.06 %
Otras lenguas no especificadas	1	0.01 %	0.51 %
Población LEP total	196	1.21 %	
Población total del condado	16,154		

Condado de Campbell			
Idioma	Número de población LEP	Porcentaje de la población del condado que habla el idioma	Porcentaje de la población LEP que habla el idioma
Español o español criollo	144	0.28 %	35.38 %
Chino	69	0.13 %	16.95 %
Coreano	47	0.09 %	11.55 %
Idiomas africanos	31	0.06 %	7.62 %
Francés	28	0.05 %	6.88 %
Otras lenguas asiáticas	24	0.05 %	5.90 %
Tagalo	21	0.04 %	5.16 %
Alemán	14	0.03 %	3.44 %
Húngaro	12	0.02 %	2.95 %
Otras lenguas índicas	9	0.02 %	2.21 %
Japonés	8	0.02 %	1.97 %
Población LEP total	407	0.78 %	
Población total del condado	52,166		

Condado de Caroline			
Idioma	Número de población LEP	Porcentaje de la población del condado que habla el idioma	Porcentaje de la población LEP que habla el idioma
Español o español criollo	162	0.59 %	37.33 %
Coreano	86	0.31 %	19.82 %
Polaco	84	0.31 %	19.35 %
Húngaro	38	0.14 %	8.76 %
Japonés	27	0.10 %	6.22 %
Persa	14	0.05 %	3.23 %
Italiano	10	0.04 %	2.30 %
Árabe	8	0.03 %	1.84 %

Otras lenguas índicas	5	0.02 %	1.15 %
Población LEP total	434	1.58 %	
Población total del condado	27,428		

Condado de Carroll			
Idioma	Número de población LEP	Porcentaje de la población del condado que habla el idioma	Porcentaje de la población LEP que habla el idioma
Español o español criollo	352	1.24 %	96.17 %
Otras lenguas nativas de América del Norte	14	0.05 %	3.83 %
Población LEP total	366	1.28 %	
Población total del condado	28,486		

Condado de Charles City			
Idioma	Número de población LEP	Porcentaje de la población del condado que habla el idioma	Porcentaje de la población LEP que habla el idioma
Coreano	12	0.17 %	63.16 %
Portugués o criollo portugués	3	0.04 %	15.79 %
Español o español criollo	2	0.03 %	10.53 %
Alemán	2	0.03 %	10.53 %
Población LEP total	19	0.28 %	
Población total del condado	6,867		

Condado de Charlotte			
Idioma	Número de población LEP	Porcentaje de la población del condado que habla el idioma	Porcentaje de la población LEP que habla el idioma
Español o español criollo	42	0.36 %	93.33 %
Urdu	3	0.03 %	6.67 %
Población LEP total	45	0.39 %	
Población total del	11,635		

condado			
----------------	--	--	--

Condado de Chesterfield			
Idioma	Número de población LEP	Porcentaje de la población del condado que habla el idioma	Porcentaje de la población LEP que habla el idioma
Español o español criollo	8,591	2.78 %	64.46 %
Vietnamita	914	0.30 %	6.86 %
Chino	541	0.18 %	4.06 %
Coreano	524	0.17 %	3.93 %
Mon-Khmer	320	0.10 %	2.40 %
Francés	244	0.08 %	1.83 %
Alemán	244	0.08 %	1.83 %
Otras lenguas asiáticas	234	0.08 %	1.76 %
Urdu	220	0.07 %	1.65 %
Árabe	195	0.06 %	1.46 %
Hindi	170	0.06 %	1.28 %
Gujarati	158	0.05 %	1.19 %
Idiomas africanos	141	0.05 %	1.06 %
Japonés	135	0.04 %	1.01 %
Tagalo	129	0.04 %	0.97 %
Ruso	111	0.04 %	0.83 %
Otras lenguas índicas	108	0.04 %	0.81 %
Persa	82	0.03 %	0.62 %
Tailandés	53	0.02 %	0.40 %
Italiano	47	0.02 %	0.35 %
Otras lenguas indoeuropeas	39	0.01 %	0.29 %
Laosiano	34	0.01 %	0.26 %
Serbocroata	33	0.01 %	0.25 %
Otras lenguas germánicas del oeste	22	0.01 %	0.17 %
Portugués o criollo portugués	15	0.00 %	0.11 %
Criollo francés	9	0.00 %	0.07 %
Húngaro	9	0.00 %	0.07 %
Otras lenguas de las islas del Pacífico	4	0.00 %	0.03 %

Otras lenguas nativas de América del Norte	1	0.00 %	0.01 %
Población LEP total	13,327	4.32 %	
Población total del condado	308,520		

Condado de Clarke			
Idioma	Número de población LEP	Porcentaje de la población del condado que habla el idioma	Porcentaje de la población LEP que habla el idioma
Español o español criollo	136	1.01 %	75.98 %
Polaco	27	0.20 %	15.08 %
Coreano	11	0.08 %	6.15 %
Mon-Khmer	4	0.03 %	2.23 %
Urdu	1	0.01 %	0.56 %
Población LEP total	179	1.32 %	
Población total del condado	13,512		

Condado de Craig			
Idioma	Número de población LEP	Porcentaje de la población del condado que habla el idioma	Porcentaje de la población LEP que habla el idioma
Español o español criollo	0	0.00 %	0.00 %
Población LEP total	0	0.00 %	
Población total del condado	4,917		

Condado de Culpeper			
Idioma	Número de población LEP	Porcentaje de la población del condado que habla el idioma	Porcentaje de la población LEP que habla el idioma
Español o español criollo	1,099	2.43 %	74.51 %
Alemán	91	0.20 %	6.17 %
Coreano	68	0.15 %	4.61 %
Chino	63	0.14 %	4.27 %
Urdu	33	0.07 %	2.24 %
Hindi	32	0.07 %	2.17 %
Otras lenguas índicas	24	0.05 %	1.63 %
Tagalo	18	0.04 %	1.22 %
Otras lenguas eslavas	16	0.04 %	1.08 %
Griego	8	0.02 %	0.54 %
Idiomas africanos	8	0.02 %	0.54 %
Vietnamita	7	0.02 %	0.47 %
Persa	6	0.01 %	0.41 %
Otras lenguas no especificadas	2	0.00 %	0.14 %
Población LEP total	1,475	3.26 %	
Población total del condado	45,291		

Condado de Cumberland			
Idioma	Número de población LEP	Porcentaje de la población del condado que habla el idioma	Porcentaje de la población LEP que habla el idioma
Español o español criollo	22	0.24 %	75.86 %
Alemán	7	0.08 %	24.14 %
Población LEP total	29	0.31 %	
Población total del condado	9,291		

Condado de Dickenson			
Idioma	Número de población LEP	Porcentaje de la población del condado que habla el idioma	Porcentaje de la población LEP que habla el idioma
Español o español criollo	34	0.23 %	53.97 %
Portugués o criollo portugués	25	0.17 %	39.68 %
Hindi	3	0.02 %	4.76 %
Japonés	1	0.01 %	1.59 %
Población LEP total	63	0.43 %	
Población total del condado	14,628		

Condado de Dinwiddie			
Idioma	Número de población LEP	Porcentaje de la población del condado que habla el idioma	Porcentaje de la población LEP que habla el idioma
Español o español criollo	157	0.59 %	71.69 %
Italiano	12	0.05 %	5.48 %
Alemán	23	0.09 %	10.50 %
Coreano	23	0.09 %	10.50 %
Otras lenguas asiáticas	4	0.02 %	1.83 %
Población LEP total	219	0.82 %	
Población total del condado	26,589		

Condado de Essex			
Idioma	Número de población LEP	Porcentaje de la población del condado que habla el idioma	Porcentaje de la población LEP que habla el idioma
Árabe	42	0.40 %	60.00 %
Español o español criollo	22	0.21 %	31.43 %
Francés	6	0.06 %	8.57 %
Población LEP total	70	0.66 %	
Población total del condado	10,555		

Condado de Fairfax			
Idioma	Número de población LEP	Porcentaje de la población del condado que habla el idioma	Porcentaje de la población LEP que habla el idioma
Español o español criollo	60,979	5.79 %	39.84 %
Coreano	19,324	1.84 %	12.63 %
Vietnamita	14,514	1.38 %	9.48 %
Chino	9,525	0.91 %	6.22 %
Árabe	6,383	0.61 %	4.17 %
Idiomas africanos	6,155	0.58 %	4.02 %
Persa	5,430	0.52 %	3.55 %
Otras lenguas índicas	4,893	0.46 %	3.20 %
Urdu	4,672	0.44 %	3.05 %
Otras lenguas asiáticas	3,539	0.34 %	2.31 %
Tagalo	2,982	0.28 %	1.95 %
Hindi	1,918	0.18 %	1.25 %
Tailandés	1,865	0.18 %	1.22 %
Francés	1,793	0.17 %	1.17 %
Ruso	1,667	0.16 %	1.09 %
Otras lenguas indoeuropeas	1,566	0.15 %	1.02 %
Japonés	1,088	0.10 %	0.71 %
Mon-Khmer	760	0.07 %	0.50 %
Portugués o criollo portugués	517	0.05 %	0.34 %
Griego	407	0.04 %	0.27 %
Alemán	374	0.04 %	0.24 %
Otras lenguas de las islas del Pacífico	369	0.04 %	0.24 %
Otras lenguas eslavas	346	0.03 %	0.23 %
Gujarati	345	0.03 %	0.23 %
Italiano	344	0.03 %	0.22 %
Laosiano	287	0.03 %	0.19 %
Armenio	255	0.02 %	0.17 %

Criollo francés	240	0.02 %	0.16 %
Serbocroata	206	0.02 %	0.13 %
Otras lenguas no especificadas	62	0.01 %	0.04 %
Hebreo	57	0.01 %	0.04 %
Otras lenguas germánicas del oeste	55	0.01 %	0.04 %
Polaco	50	0.00 %	0.03 %
Húngaro	34	0.00 %	0.02 %
Lenguas escandinavas	25	0.00 %	0.02 %
Hmong	20	0.00 %	0.01 %
Otras lenguas nativas de América del Norte	9	0.00 %	0.01 %
Población LEP total	153,055	14.54 %	
Población total del condado	1,052,468		

Condado de Fauquier			
Idioma	Número de población LEP	Porcentaje de la población del condado que habla el idioma	Porcentaje de la población LEP que habla el idioma
Español o español criollo	1,096	1.72 %	69.81 %
Chino	72	0.11 %	4.59 %
Tailandés	68	0.11 %	4.33 %
Idiomas africanos	54	0.08 %	3.44 %
Coreano	49	0.08 %	3.12 %
Francés	41	0.06 %	2.61 %
Griego	38	0.06 %	2.42 %
Persa	31	0.05 %	1.97 %
Otras lenguas índicas	28	0.04 %	1.78 %
Vietnamita	20	0.03 %	1.27 %
Tagalo	20	0.03 %	1.27 %
Alemán	18	0.03 %	1.15 %
Otras lenguas indoeuropeas	16	0.03 %	1.02 %
Otras lenguas asiáticas	10	0.02 %	0.64 %
Otras lenguas de las islas del Pacífico	9	0.01 %	0.57 %
Población LEP total	1,570	2.47 %	
Población total del condado	63,560		

Condado de Floyd			
Idioma	Número de población LEP	Porcentaje de la población del condado que habla el idioma	Porcentaje de la población LEP que habla el idioma
Español o español criollo	175	1.19 %	100.00 %
Población LEP total	175	1.19 %	
Población total del condado	14,725		

Condado de Fluvanna			
Idioma	Número de población LEP	Porcentaje de la población del condado que habla el idioma	Porcentaje de la población LEP que habla el idioma
Español o español criollo	327	1.33 %	67.28 %
Alemán	50	0.20 %	10.29 %
Ruso	32	0.13 %	6.58 %
Lenguas escandinavas	24	0.10 %	4.94 %
Idiomas africanos	23	0.09 %	4.73 %
Coreano	19	0.08 %	3.91 %
Francés	11	0.04 %	2.26 %
Población LEP total	486	1.98 %	
Población total del condado	24,602		

Condado de Franklin			
Idioma	Número de población LEP	Porcentaje de la población del condado que habla el idioma	Porcentaje de la población LEP que habla el idioma
Español o español criollo	579	1.08 %	69.93 %
Urdu	91	0.17 %	10.99 %
Chino	58	0.11 %	7.00 %
Japonés	37	0.07 %	4.47 %
Ruso	23	0.04 %	2.78 %
Alemán	17	0.03 %	2.05 %
Otras lenguas asiáticas	12	0.02 %	1.45 %
Italiano	11	0.02 %	1.33 %
Población LEP total	828	1.54 %	
Población total del condado	53,608		

Condado de Frederick			
Idioma	Número de población LEP	Porcentaje de la población del condado que habla el idioma	Porcentaje de la población LEP que habla el idioma
Español o español criollo	1,639	2.14 %	76.48 %
Vietnamita	99	0.13 %	4.62 %
Coreano	60	0.08 %	2.80 %
Tagalo	58	0.08 %	2.71 %
Persa	53	0.07 %	2.47 %
Idiomas africanos	46	0.06 %	2.15 %
Árabe	42	0.05 %	1.96 %
Chino	31	0.04 %	1.45 %
Gujarati	21	0.03 %	0.98 %
Tailandés	21	0.03 %	0.98 %
Italiano	18	0.02 %	0.84 %
Urdu	18	0.02 %	0.84 %
Francés	16	0.02 %	0.75 %
Húngaro	10	0.01 %	0.47 %
Otras lenguas índicas	6	0.01 %	0.28 %
Otras lenguas de las islas del Pacífico	3	0.00 %	0.14 %
Alemán	2	0.00 %	0.09 %
Población LEP total	2,143	2.80 %	
Población total del condado	76,482		

Condado de Giles			
Idioma	Número de población LEP	Porcentaje de la población del condado que habla el idioma	Porcentaje de la población LEP que habla el idioma
Alemán	92	0.57 %	73.02 %
Chino	28	0.17 %	22.22 %
Griego	4	0.02 %	3.17 %
Español o español criollo	2	0.01 %	1.59 %
Población LEP total	126	0.79 %	
Población total del condado	16,028		

Condado de Gloucester			
Idioma	Número de población LEP	Porcentaje de la población del condado que habla el idioma	Porcentaje de la población LEP que habla el idioma
Español o español criollo	103	0.29 %	51.24 %
Tagalo	23	0.07 %	11.44 %
Alemán	21	0.06 %	10.45 %
Portugués o criollo portugués	20	0.06 %	9.95 %
Lenguas escandinavas	20	0.06 %	9.95 %
Italiano	14	0.04 %	6.97 %
Población LEP total	201	0.57 %	
Población total del condado	35,039		

Condado de Goochland			
Idioma	Número de población LEP	Porcentaje de la población del condado que habla el idioma	Porcentaje de la población LEP que habla el idioma
Español o español criollo	179	0.86 %	51.88 %
Coreano	34	0.16 %	9.86 %
Alemán	29	0.14 %	8.41 %
Idiomas africanos	26	0.12 %	7.54 %
Griego	24	0.12 %	6.96 %
Chino	23	0.11 %	6.67 %
Francés	19	0.09 %	5.51 %
Árabe	11	0.05 %	3.19 %
Población LEP total	345	1.65 %	
Población total del condado	20,869		

Condado de Grayson			
Idioma	Número de población LEP	Porcentaje de la población del condado que habla el idioma	Porcentaje de la población LEP que habla el idioma
Español o español criollo	146	0.98 %	94.81 %
Árabe	6	0.04 %	3.90 %
Alemán	2	0.01 %	1.30 %
Población LEP total	154	1.03 %	
Población total del condado	14,883		

Condado de Greene			
Idioma	Número de población LEP	Porcentaje de la población del condado que habla el idioma	Porcentaje de la población LEP que habla el idioma
Español o español criollo	412	2.33 %	83.40 %
Chino	46	0.26 %	9.31 %
Tailandés	19	0.11 %	3.85 %
Otras lenguas asiáticas	9	0.05 %	1.82 %
Francés	7	0.04 %	1.42 %
Otras lenguas no especificadas	1	0.01 %	0.20 %
Población LEP total	494	2.79 %	
Población total del condado	17,679		

Condado de Greenville			
Idioma	Número de población LEP	Porcentaje de la población del condado que habla el idioma	Porcentaje de la población LEP que habla el idioma
Español o español criollo	128	1.14 %	93.43 %
Árabe	9	0.08 %	6.57 %
Población LEP total	137	1.22 %	
Población total del condado	11,256		

Condado de Halifax			
Idioma	Número de población LEP	Porcentaje de la población del condado que habla el idioma	Porcentaje de la población LEP que habla el idioma
Español o español criollo	247	0.73 %	63.50 %
Otras lenguas germánicas del oeste	39	0.12 %	10.03 %
Otras lenguas asiáticas	31	0.09 %	7.97 %
Alemán	23	0.07 %	5.91 %
Tagalo	17	0.05 %	4.37 %
Coreano	16	0.05 %	4.11 %
Francés	7	0.02 %	1.80 %
Idiomas africanos	3	0.01 %	0.77 %
Chino	2	0.01 %	0.51 %

Otras lenguas no especificadas	2	0.01 %	0.51 %
Italiano	1	0.00 %	0.26 %
Lenguas escandinavas	1	0.00 %	0.26 %
Población LEP total	389	1.15 %	
Población total del condado	33,711		

Condado de Hanover			
Idioma	Número de población LEP	Porcentaje de la población del condado que habla el idioma	Porcentaje de la población LEP que habla el idioma
Español o español criollo	770	0.80 %	53.92 %
Chino	138	0.14 %	9.66 %
Vietnamita	71	0.07 %	4.97 %
Coreano	62	0.06 %	4.34 %
Alemán	61	0.06 %	4.27 %
Húngaro	57	0.06 %	3.99 %
Persa	49	0.05 %	3.43 %
Tagalo	47	0.05 %	3.29 %
Italiano	28	0.03 %	1.96 %
Hindi	22	0.02 %	1.54 %
Japonés	22	0.02 %	1.54 %
Gujarati	19	0.02 %	1.33 %
Tailandés	18	0.02 %	1.26 %
Idiomas africanos	18	0.02 %	1.26 %
Otras lenguas índicas	17	0.02 %	1.19 %
Otras lenguas de las islas del Pacífico	12	0.01 %	0.84 %
Árabe	8	0.01 %	0.56 %
Otras lenguas eslavas	6	0.01 %	0.42 %
Francés	3	0.00 %	0.21 %
Población LEP total	1,428	1.48 %	
Población total del condado	96,507		

Condado de Henrico			
Idioma	Número de población LEP	Porcentaje de la población del condado que habla el idioma	Porcentaje de la población LEP que habla el idioma
Español o español criollo	5,942	1.99 %	34.50 %
Vietnamita	1,701	0.57 %	9.88 %
Otras lenguas asiáticas	1,354	0.45 %	7.86 %
Chino	1,284	0.43 %	7.45 %
Árabe	940	0.31 %	5.46 %
Otras lenguas índicas	916	0.31 %	5.32 %
Idiomas africanos	615	0.21 %	3.57 %
Ruso	608	0.20 %	3.53 %
Serbocroata	457	0.15 %	2.65 %
Hindi	372	0.12 %	2.16 %
Coreano	360	0.12 %	2.09 %
Mon-Khmer	353	0.12 %	2.05 %
Griego	271	0.09 %	1.57 %
Gujarati	265	0.09 %	1.54 %
Francés	261	0.09 %	1.52 %
Portugués o criollo portugués	252	0.08 %	1.46 %
Tagalo	245	0.08 %	1.42 %
Persa	217	0.07 %	1.26 %
Urdu	137	0.05 %	0.80 %
Japonés	120	0.04 %	0.70 %
Otras lenguas eslavas	97	0.03 %	0.56 %
Italiano	82	0.03 %	0.48 %
Alemán	67	0.02 %	0.39 %
Tailandés	58	0.02 %	0.34 %
Otras lenguas de las islas del Pacífico	54	0.02 %	0.31 %
Otras lenguas indoeuropeas	46	0.02 %	0.27 %
Otras lenguas germánicas del oeste	43	0.01 %	0.25 %
Criollo francés	38	0.01 %	0.22 %
Laosiano	27	0.01 %	0.16 %

Húngaro	15	0.01 %	0.09 %
Lenguas escandinavas	13	0.00 %	0.08 %
Polaco	9	0.00 %	0.05 %
Hebreo	4	0.00 %	0.02 %
Otras lenguas no especificadas	2	0.00 %	0.01 %
Población LEP total	17,225	5.77 %	
Población total del condado	298,491		

Condado de Henry			
Idioma	Número de población LEP	Porcentaje de la población del condado que habla el idioma	Porcentaje de la población LEP que habla el idioma
Español o español criollo	1,454	2.92 %	87.17 %
Otras lenguas asiáticas	54	0.11 %	3.24 %
Vietnamita	47	0.09 %	2.82 %
Alemán	22	0.04 %	1.32 %
Japonés	18	0.04 %	1.08 %
Gujarati	17	0.03 %	1.02 %
Chino	17	0.03 %	1.02 %
Otras lenguas indoeuropeas	13	0.03 %	0.78 %
Coreano	13	0.03 %	0.78 %
Portugués o criollo portugués	8	0.02 %	0.48 %
Otras lenguas de las islas del Pacífico	5	0.01 %	0.30 %
Población LEP total	1,668	3.35 %	
Población total del condado	49,787		

Condado de Highland			
Idioma	Número de población LEP	Porcentaje de la población del condado que habla el idioma	Porcentaje de la población LEP que habla el idioma
Español o español criollo	6	0.27 %	100.00 %
Población LEP total	6	0.27 %	
Población total del condado	2,188		

Condado de Isle of Wight			
Idioma	Número de población LEP	Porcentaje de la población del condado que habla el idioma	Porcentaje de la población LEP que habla el idioma
Español o español criollo	329	0.97 %	70.15 %
Italiano	54	0.16 %	11.51 %
Otras lenguas eslavas	48	0.14 %	10.23 %
Alemán	25	0.07 %	5.33 %
Coreano	9	0.03 %	1.92 %
Tagalo	4	0.01 %	0.85 %
Población LEP total	469	1.38 %	
Población total del condado	34,029		

Condado de James City			
Idioma	Número de población LEP	Porcentaje de la población del condado que habla el idioma	Porcentaje de la población LEP que habla el idioma
Español o español criollo	991	1.47 %	56.92 %
Coreano	132	0.20 %	7.58 %
Chino	121	0.18 %	6.95 %
Árabe	107	0.16 %	6.15 %
Vietnamita	82	0.12 %	4.71 %
Tagalo	61	0.09 %	3.50 %
Ruso	58	0.09 %	3.33 %
Otras lenguas índicas	46	0.07 %	2.64 %
Francés	28	0.04 %	1.61 %
Otras lenguas indoeuropeas	23	0.03 %	1.32 %
Alemán	20	0.03 %	1.15 %
Criollo francés	19	0.03 %	1.09 %
Griego	18	0.03 %	1.03 %
Japonés	13	0.02 %	0.75 %
Italiano	11	0.02 %	0.63 %
Hindi	11	0.02 %	0.63 %
Población LEP total	1,741	2.59 %	
Población total del condado	67,232		

Condado de King and Queen			
Idioma	Número de población LEP	Porcentaje de la población del condado que habla el idioma	Porcentaje de la población LEP que habla el idioma
Español o español criollo	160	2.36 %	86.49 %
Tailandés	13	0.19 %	7.03 %
Árabe	12	0.18 %	6.49 %
Población LEP total	185	2.73 %	
Población total del condado	6,777		

Condado de King George			
Idioma	Número de población LEP	Porcentaje de la población del condado que habla el idioma	Porcentaje de la población LEP que habla el idioma
Español o español criollo	48	0.21 %	30.77 %
Vietnamita	36	0.16 %	23.08 %
Hindi	19	0.08 %	12.18 %
Alemán	15	0.06 %	9.62 %
Chino	15	0.06 %	9.62 %
Tailandés	9	0.04 %	5.77 %
Árabe	8	0.03 %	5.13 %
Coreano	6	0.03 %	3.85 %
Población LEP total	156	0.67 %	
Población total del condado	23,195		

Condado de King William			
Idioma	Número de población LEP	Porcentaje de la población del condado que habla el idioma	Porcentaje de la población LEP que habla el idioma
Español o español criollo	72	0.48 %	52.94 %
Vietnamita	43	0.28 %	31.62 %
Francés	21	0.14 %	15.44 %
Población LEP total	136	0.90 %	
Población total del condado	15,124		

Condado de Lancaster			
Idioma	Número de población LEP	Porcentaje de la población del condado que habla el idioma	Porcentaje de la población LEP que habla el idioma
Español o español criollo	47	0.44 %	67.14 %
Portugués o criollo portugués	21	0.20 %	30.00 %
Chino	1	0.01 %	1.43 %
Vietnamita	1	0.01 %	1.43 %
Población LEP total	70	0.65 %	
Población total del condado	10,700		

Condado de Lee			
Idioma	Número de población LEP	Porcentaje de la población del condado que habla el idioma	Porcentaje de la población LEP que habla el idioma
Español o español criollo	136	0.57 %	90.67 %
Laosiano	14	0.06 %	9.33 %
Población LEP total	150	0.63 %	
Población total del condado	23,957		

Condado de Loudoun			
Idioma	Número de población LEP	Porcentaje de la población del condado que habla el idioma	Porcentaje de la población LEP que habla el idioma
Español o español criollo	15,567	4.82 %	48.52 %

Chino	1,997	0.62 %	6.22 %
Otras lenguas índicas	1,805	0.56 %	5.63 %
Vietnamita	1,680	0.52 %	5.24 %
Persa	1,423	0.44 %	4.43 %
Otras lenguas asiáticas	1,407	0.44 %	4.39 %
Coreano	1,225	0.38 %	3.82 %
Árabe	997	0.31 %	3.11 %
Hindi	876	0.27 %	2.73 %
Tagalo	765	0.24 %	2.38 %
Urdu	714	0.22 %	2.23 %
Francés	470	0.15 %	1.46 %
Idiomas africanos	410	0.13 %	1.28 %
Gujarati	407	0.13 %	1.27 %
Portugués o criollo portugués	300	0.09 %	0.93 %
Mon-Khmer	281	0.09 %	0.88 %
Ruso	280	0.09 %	0.87 %
Tailandés	276	0.09 %	0.86 %
Otras lenguas indoeuropeas	208	0.06 %	0.65 %
Alemán	201	0.06 %	0.63 %
Otras lenguas de las islas del Pacífico	163	0.05 %	0.51 %
Serbocroata	147	0.05 %	0.46 %
Griego	84	0.03 %	0.26 %
Japonés	63	0.02 %	0.20 %
Otras lenguas eslavas	51	0.02 %	0.16 %
Otras lenguas germánicas del oeste	45	0.01 %	0.14 %
Polaco	44	0.01 %	0.14 %
Criollo francés	37	0.01 %	0.12 %
Italiano	30	0.01 %	0.09 %
Armenio	29	0.01 %	0.09 %
Laosiano	25	0.01 %	0.08 %
Húngaro	25	0.01 %	0.08 %
Hebreo	18	0.01 %	0.06 %
Otras lenguas nativas de América del Norte	15	0.00 %	0.05 %
Lenguas escandinavas	13	0.00 %	0.04 %
Otras lenguas no	8	0.00 %	0.02 %

especificadas			
Población LEP total	32,086	9.93 %	
Población total del condado	323,239		

Condado de Louisa			
Idioma	Número de población LEP	Porcentaje de la población del condado que habla el idioma	Porcentaje de la población LEP que habla el idioma
Español o español criollo	309	0.96 %	65.19 %
Chino	92	0.29 %	19.41 %
Armenio	17	0.05 %	3.59 %
Coreano	14	0.04 %	2.95 %
Serbocroata	13	0.04 %	2.74 %
Ruso	12	0.04 %	2.53 %
Italiano	10	0.03 %	2.11 %
Otras lenguas índicas	5	0.02 %	1.05 %
Francés	2	0.01 %	0.42 %
Población LEP total	474	1.48 %	
Población total del condado	32,056		

Condado de Lunenburg			
Idioma	Número de población LEP	Porcentaje de la población del condado que habla el idioma	Porcentaje de la población LEP que habla el idioma
Español o español criollo	210	1.76 %	80.15 %
Persa	44	0.37 %	16.79 %
Idiomas africanos	4	0.03 %	1.53 %
Hindi	2	0.02 %	0.76 %
Francés	1	0.01 %	0.38 %
Chino	1	0.01 %	0.38 %
Población LEP total	262	2.19 %	
Población total del condado	11,956		

Condado de Madison			
Idioma	Número de población LEP	Porcentaje de la población del condado que habla el idioma	Porcentaje de la población LEP que habla el idioma
Español o español criollo	42	0.34 %	45.65 %
Persa	19	0.15 %	20.65 %
Otras lenguas germánicas del oeste	17	0.14 %	18.48 %
Portugués o criollo portugués	7	0.06 %	7.61 %
Idiomas africanos	7	0.06 %	7.61 %
Población LEP total	92	0.74 %	
Población total del condado	12,451		

Condado de Mathews			
Idioma	Número de población LEP	Porcentaje de la población del condado que habla el idioma	Porcentaje de la población LEP que habla el idioma
Español o español criollo	34	0.39 %	91.89 %
Otras lenguas de las islas del Pacífico	3	0.03 %	8.11 %
Población LEP total	37	0.43 %	
Población total del condado	8,643		

Condado de Mecklenburg			
Idioma	Número de población LEP	Porcentaje de la población del condado que habla el idioma	Porcentaje de la población LEP que habla el idioma
Español o español criollo	160	0.53 %	49.08 %
Persa	115	0.38 %	35.28 %
Vietnamita	19	0.06 %	5.83 %
Francés	15	0.05 %	4.60 %
Japonés	6	0.02 %	1.84 %
Tagalo	6	0.02 %	1.84 %
Alemán	5	0.02 %	1.53 %
Población LEP total	326	1.08 %	
Población total del condado	30,130		

Condado de Middlesex			
Idioma	Número de población LEP	Porcentaje de la población del condado que habla el idioma	Porcentaje de la población LEP que habla el idioma
Español o español criollo	44	0.43 %	86.27 %
Alemán	4	0.04 %	7.84 %
Otras lenguas no especificadas	3	0.03 %	5.88 %
Población LEP total	51	0.49 %	
Población total del condado	10,335		

Condado de Montgomery			
Idioma	Número de población LEP	Porcentaje de la población del condado que habla el idioma	Porcentaje de la población LEP que habla el idioma
Chino	1,085	1.18 %	36.25 %
Coreano	400	0.43 %	13.36 %
Español o español criollo	382	0.41 %	12.76 %
Árabe	333	0.36 %	11.13 %
Persa	264	0.29 %	8.82 %
Otras lenguas asiáticas	60	0.07 %	2.00 %
Vietnamita	56	0.06 %	1.87 %
Otras lenguas eslavas	55	0.06 %	1.84 %
Gujarati	53	0.06 %	1.77 %
Ruso	47	0.05 %	1.57 %
Otras lenguas de las islas del Pacífico	31	0.03 %	1.04 %
Polaco	29	0.03 %	0.97 %
Otras lenguas índicas	28	0.03 %	0.94 %
Francés	27	0.03 %	0.90 %
Tagalo	27	0.03 %	0.90 %
Italiano	24	0.03 %	0.80 %
Otras lenguas indoeuropeas	24	0.03 %	0.80 %
Húngaro	20	0.02 %	0.67 %
Alemán	19	0.02 %	0.63 %
Portugués o criollo portugués	18	0.02 %	0.60 %

Japonés	11	0.01 %	0.37 %
Población LEP total	2,993	3.25 %	
Población total del condado	92,126		

Condado de Nelson			
Idioma	Número de población LEP	Porcentaje de la población del condado que habla el idioma	Porcentaje de la población LEP que habla el idioma
Alemán	67	0.47 %	48.91 %
Español o español criollo	38	0.27 %	27.74 %
Tailandés	23	0.16 %	16.79 %
Tagalo	9	0.06 %	6.57 %
Población LEP total	137	0.97 %	
Población total del condado	14,190		

Condado de New Kent			
Idioma	Número de población LEP	Porcentaje de la población del condado que habla el idioma	Porcentaje de la población LEP que habla el idioma
Español o español criollo	36	0.19 %	35.29 %
Francés	21	0.11 %	20.59 %
Alemán	17	0.09 %	16.67 %
Chino	14	0.08 %	13.73 %
Lenguas escandinavas	12	0.06 %	11.76 %
Árabe	2	0.01 %	1.96 %
Población LEP total	102	0.55 %	
Población total del condado	18,533		

Condado de Northampton			
Idioma	Número de población LEP	Porcentaje de la población del condado que habla el idioma	Porcentaje de la población LEP que habla el idioma
Español o español criollo	371	3.25 %	79.78 %
Tagalo	41	0.36 %	8.82 %
Gujarati	29	0.25 %	6.24 %
Alemán	9	0.08 %	1.94 %
Criollo francés	6	0.05 %	1.29 %

Italiano	5	0.04 %	1.08 %
Otras lenguas no especificadas	4	0.04 %	0.86 %
Población LEP total	465	4.08 %	
Población total del condado	11,404		

Condado de Northumberland			
Idioma	Número de población LEP	Porcentaje de la población del condado que habla el idioma	Porcentaje de la población LEP que habla el idioma
Español o español criollo	20	0.17 %	60.61 %
Alemán	7	0.06 %	21.21 %
Otras lenguas asiáticas	6	0.05 %	18.18 %
Población LEP total	33	0.28 %	
Población total del condado	11,828		

Condado de Nottoway			
Idioma	Número de población LEP	Porcentaje de la población del condado que habla el idioma	Porcentaje de la población LEP que habla el idioma
Español o español criollo	204	1.72 %	71.33 %
Mon-Khmer	57	0.48 %	19.93 %
Otras lenguas no especificadas	16	0.14 %	5.59 %
Francés	5	0.04 %	1.75 %
Idiomas africanos	4	0.03 %	1.40 %
Población LEP total	286	2.42 %	
Población total del condado	11,828		

Condado de Orange			
Idioma	Número de población LEP	Porcentaje de la población del condado que habla el idioma	Porcentaje de la población LEP que habla el idioma
Español o español criollo	768	2.35 %	76.57 %
Gujarati	38	0.12 %	3.79 %
Francés	36	0.11 %	3.59 %
Alemán	35	0.11 %	3.49 %

Tagalo	28	0.09 %	2.79 %
Tailandés	25	0.08 %	2.49 %
Persa	20	0.06 %	1.99 %
Polaco	15	0.05 %	1.50 %
Chino	12	0.04 %	1.20 %
Ruso	10	0.03 %	1.00 %
Urdu	7	0.02 %	0.70 %
Portugués o criollo portugués	5	0.02 %	0.50 %
Otras lenguas índicas	4	0.01 %	0.40 %
Población LEP total	1,003	3.07 %	
Población total del condado	32,619		

Condado de Page			
Idioma	Número de población LEP	Porcentaje de la población del condado que habla el idioma	Porcentaje de la población LEP que habla el idioma
Español o español criollo	36	0.16 %	33.96 %
Hindi	14	0.06 %	13.21 %
Alemán	11	0.05 %	10.38 %
Chino	11	0.05 %	10.38 %
Persa	10	0.04 %	9.43 %
Polaco	9	0.04 %	8.49 %
Coreano	6	0.03 %	5.66 %
Tagalo	5	0.02 %	4.72 %
Tailandés	4	0.02 %	3.77 %
Población LEP total	106	0.47 %	
Población total del condado	22,623		

Condado de Patrick			
Idioma	Número de población LEP	Porcentaje de la población del condado que habla el idioma	Porcentaje de la población LEP que habla el idioma
Español o español criollo	277	1.58 %	95.19 %
Alemán	12	0.07 %	4.12 %
Árabe	2	0.01 %	0.69 %
Población LEP total	291	1.65 %	

Población total del condado	17,587		
------------------------------------	---------------	--	--

Condado de Pittsylvania			
Idioma	Número de población LEP	Porcentaje de la población del condado que habla el idioma	Porcentaje de la población LEP que habla el idioma
Español o español criollo	598	1.00 %	84.70 %
Serbocroata	36	0.06 %	5.10 %
Alemán	20	0.03 %	2.83 %
Francés	17	0.03 %	2.41 %
Persa	12	0.02 %	1.70 %
Mon-Khmer	11	0.02 %	1.56 %
Italiano	4	0.01 %	0.57 %
Coreano	4	0.01 %	0.57 %
Árabe	4	0.01 %	0.57 %
Población LEP total	706	1.18 %	
Población total del condado	59,880		

Condado de Powhatan			
Idioma	Número de población LEP	Porcentaje de la población del condado que habla el idioma	Porcentaje de la población LEP que habla el idioma
Español o español criollo	129	0.48 %	71.67 %
Ruso	16	0.06 %	8.89 %
Chino	16	0.06 %	8.89 %
Idiomas africanos	12	0.04 %	6.67 %
Otras lenguas nativas de América del Norte	7	0.03 %	3.89 %
Población LEP total	180	0.67 %	
Población total del condado	27,066		

Condado de Prince Edward			
Idioma	Número de población LEP	Porcentaje de la población del condado que habla el idioma	Porcentaje de la población LEP que habla el idioma
Español o español criollo	301	1.36 %	85.03 %

Tagalo	34	0.15 %	9.60 %
Francés	19	0.09 %	5.37 %
Población LEP total	354	1.60 %	
Población total del condado	22,094		

Condado de Prince George			
Idioma	Número de población LEP	Porcentaje de la población del condado que habla el idioma	Porcentaje de la población LEP que habla el idioma
Español o español criollo	494	1.40 %	56.46 %
Otras lenguas asiáticas	63	0.18 %	7.20 %
Otras lenguas índicas	49	0.14 %	5.60 %
Coreano	34	0.10 %	3.89 %
Criollo francés	32	0.09 %	3.66 %
Persa	31	0.09 %	3.54 %
Francés	30	0.08 %	3.43 %
Hebreo	27	0.08 %	3.09 %
Portugués o criollo portugués	18	0.05 %	2.06 %
Italiano	14	0.04 %	1.60 %
Alemán	13	0.04 %	1.49 %
Árabe	13	0.04 %	1.49 %
Navajo	12	0.03 %	1.37 %
Vietnamita	11	0.03 %	1.26 %
Urdu	9	0.03 %	1.03 %
Japonés	9	0.03 %	1.03 %
Gujarati	6	0.02 %	0.69 %
Otras lenguas indoeuropeas	6	0.02 %	0.69 %
Polaco	4	0.01 %	0.46 %
Población LEP total	875	2.48 %	
Población total del condado	35,309		

Condado de Prince William			
Idioma	Número de población LEP	Porcentaje de la población del condado que habla el idioma	Porcentaje de la población LEP que habla el idioma

Español o español criollo	30,501	7.57 %	65.15 %
Vietnamita	2,256	0.56 %	4.82 %
Coreano	2,191	0.54 %	4.68 %
Idiomas africanos	2,185	0.54 %	4.67 %
Urdu	1,481	0.37 %	3.16 %
Otras lenguas índicas	1,166	0.29 %	2.49 %
Árabe	894	0.22 %	1.91 %
Chino	887	0.22 %	1.89 %
Persa	877	0.22 %	1.87 %
Tagalo	757	0.19 %	1.62 %
Otras lenguas indoeuropeas	558	0.14 %	1.19 %
Francés	333	0.08 %	0.71 %
Mon-Khmer	330	0.08 %	0.70 %
Ruso	318	0.08 %	0.68 %
Tailandés	235	0.06 %	0.50 %
Otras lenguas asiáticas	196	0.05 %	0.42 %
Otras lenguas de las islas del Pacífico	190	0.05 %	0.41 %
Hindi	175	0.04 %	0.37 %
Gujarati	166	0.04 %	0.35 %
Laosiano	165	0.04 %	0.35 %
Portugués o criollo portugués	158	0.04 %	0.34 %
Alemán	150	0.04 %	0.32 %
Japonés	110	0.03 %	0.23 %
Criollo francés	100	0.02 %	0.21 %
Otras lenguas nativas de América del Norte	94	0.02 %	0.20 %
Otras lenguas eslavas	88	0.02 %	0.19 %
Otras lenguas no especificadas	63	0.02 %	0.13 %
Serbocroata	60	0.01 %	0.13 %
Polaco	39	0.01 %	0.08 %
Italiano	34	0.01 %	0.07 %
Griego	33	0.01 %	0.07 %
Lenguas escandinavas	30	0.01 %	0.06 %
Población LEP total	46,820	11.63 %	
Población total del condado	402,705		

Condado de Pulaski			
Idioma	Número de población LEP	Porcentaje de la población del condado que habla el idioma	Porcentaje de la población LEP que habla el idioma
Español o español criollo	166	0.51 %	73.45 %
Ruso	29	0.09 %	12.83 %
Chino	12	0.04 %	5.31 %
Alemán	12	0.04 %	5.31 %
Francés	7	0.02 %	3.10 %
Población LEP total	226	0.69 %	
Población total del condado	32,827		

Condado de Rappahannock			
Idioma	Número de población LEP	Porcentaje de la población del condado que habla el idioma	Porcentaje de la población LEP que habla el idioma
Español o español criollo	207	2.93 %	84.49 %
Tagalo	33	0.47 %	13.47 %
Ruso	5	0.07 %	2.04 %
Población LEP total	245	3.46 %	
Población total del condado	7,075		

Condado de Richmond			
Idioma	Número de población LEP	Porcentaje de la población del condado que habla el idioma	Porcentaje de la población LEP que habla el idioma
Español o español criollo	440	5.09 %	78.15 %
Vietnamita	123	1.42 %	21.85 %
Población LEP total	563	6.52 %	
Población total del condado	8,641		

Condado de Roanoke			
Idioma	Número de población LEP	Porcentaje de la población del condado que habla el idioma	Porcentaje de la población LEP que habla el idioma

Español o español criollo	592	0.66 %	30.77 %
Vietnamita	284	0.32 %	14.76 %
Gujarati	271	0.30 %	14.09 %
Idiomas africanos	194	0.22 %	10.08 %
Serbocroata	79	0.09 %	4.11 %
Tagalo	77	0.09 %	4.00 %
Hindi	74	0.08 %	3.85 %
Francés	65	0.07 %	3.38 %
Coreano	40	0.04 %	2.08 %
Ruso	36	0.04 %	1.87 %
Otras lenguas asiáticas	36	0.04 %	1.87 %
Alemán	35	0.04 %	1.82 %
Japonés	34	0.04 %	1.77 %
Criollo francés	33	0.04 %	1.72 %
Otras lenguas indoeuropeas	28	0.03 %	1.46 %
Chino	19	0.02 %	0.99 %
Persa	14	0.02 %	0.73 %
Italiano	8	0.01 %	0.42 %
Otras lenguas nativas de América del Norte	3	0.00 %	0.16 %
Otras lenguas no especificadas	2	0.00 %	0.10 %
Población LEP total	1,924	2.16 %	
Población total del condado	89,106		

Condado de Rockbridge			
Idioma	Número de población LEP	Porcentaje de la población del condado que habla el idioma	Porcentaje de la población LEP que habla el idioma
Español o español criollo	113	0.53 %	54.85 %
Francés	5	0.02 %	2.43 %
Italiano	30	0.14 %	14.56 %
Alemán	12	0.06 %	5.83 %
Griego	5	0.02 %	2.43 %
Coreano	18	0.08 %	8.74 %
Vietnamita	22	0.10 %	10.68 %
Otras lenguas no	1	0.00 %	0.49 %

especificadas			
Población LEP total	206	0.96 %	
Población total del condado	21,388		

Condado de Rockingham			
Idioma	Número de población LEP	Porcentaje de la población del condado que habla el idioma	Porcentaje de la población LEP que habla el idioma
Español o español criollo	1,942	2.64 %	75.71 %
Ruso	197	0.27 %	7.68 %
Otras lenguas eslavas	71	0.10 %	2.77 %
Serbocroata	66	0.09 %	2.57 %
Italiano	47	0.06 %	1.83 %
Urdu	42	0.06 %	1.64 %
Coreano	41	0.06 %	1.60 %
Otras lenguas indoeuropeas	38	0.05 %	1.48 %
Árabe	34	0.05 %	1.33 %
Vietnamita	22	0.03 %	0.86 %
Portugués o criollo portugués	15	0.02 %	0.58 %
Gujarati	14	0.02 %	0.55 %
Tagalo	11	0.01 %	0.43 %
Lenguas escandinavas	10	0.01 %	0.39 %
Japonés	8	0.01 %	0.31 %
Húngaro	7	0.01 %	0.27 %
Población LEP total	2,565	3.49 %	
Población total del condado	73,422		

Condado de Russell			
Idioma	Número de población LEP	Porcentaje de la población del condado que habla el idioma	Porcentaje de la población LEP que habla el idioma
Español o español criollo	107	0.40 %	57.84 %
Otras lenguas asiáticas	49	0.18 %	26.49 %
Portugués o criollo portugués	14	0.05 %	7.57 %
Coreano	14	0.05 %	7.57 %

Idiomas africanos	1	0.00 %	0.54 %
Población LEP total	185	0.69 %	
Población total del condado	26,763		

Condado de Scott			
Idioma	Número de población LEP	Porcentaje de la población del condado que habla el idioma	Porcentaje de la población LEP que habla el idioma
Español o español criollo	55	0.26 %	58.51 %
Persa	19	0.09 %	20.21 %
Chino	12	0.06 %	12.77 %
Otras lenguas de las islas del Pacífico	5	0.02 %	5.32 %
Vietnamita	3	0.01 %	3.19 %
Población LEP total	94	0.44 %	
Población total del condado	21,520		

Condado de Shenandoah			
Idioma	Número de población LEP	Porcentaje de la población del condado que habla el idioma	Porcentaje de la población LEP que habla el idioma
Español o español criollo	1,400	3.47 %	84.49 %
Chino	69	0.17 %	4.16 %
Vietnamita	43	0.11 %	2.60 %
Coreano	37	0.09 %	2.23 %
Alemán	25	0.06 %	1.51 %
Ruso	21	0.05 %	1.27 %
Otras lenguas indoeuropeas	21	0.05 %	1.27 %
Francés	12	0.03 %	0.72 %
Japonés	12	0.03 %	0.72 %
Polaco	7	0.02 %	0.42 %
Tagalo	5	0.01 %	0.30 %
Otras lenguas no especificadas	5	0.01 %	0.30 %
Población LEP total	1,657	4.11 %	
Población total del condado	40,337		

Condado de Smyth			
Idioma	Número de población LEP	Porcentaje de la población del condado que habla el idioma	Porcentaje de la población LEP que habla el idioma
Español o español criollo	157	0.52 %	67.67 %
Tagalo	10	0.03 %	4.31 %
Coreano	12	0.04 %	5.17 %
Chino	13	0.04 %	5.60 %
Otras lenguas índicas	19	0.06 %	8.19 %
Alemán	21	0.07 %	9.05 %
Población LEP total	232	0.77 %	
Población total del condado	30,090		

Condado de Southampton			
Idioma	Número de población LEP	Porcentaje de la población del condado que habla el idioma	Porcentaje de la población LEP que habla el idioma
Portugués o criollo portugués	14	0.08 %	48.28 %
Español o español criollo	7	0.04 %	24.14 %
Hindi	6	0.03 %	20.69 %
Gujarati	2	0.01 %	6.90 %
Población LEP total	29	0.17 %	
Población total del condado	17,500		

Condado de Spotsylvania			
Idioma	Número de población LEP	Porcentaje de la población del condado que habla el idioma	Porcentaje de la población LEP que habla el idioma
Español o español criollo	2,578	2.15 %	63.64 %
Vietnamita	304	0.25 %	7.50 %
Árabe	125	0.10 %	3.09 %
Gujarati	123	0.10 %	3.04 %
Chino	121	0.10 %	2.99 %
Tagalo	107	0.09 %	2.64 %
Urdu	100	0.08 %	2.47 %

Coreano	87	0.07 %	2.15 %
Idiomas africanos	75	0.06 %	1.85 %
Otras lenguas asiáticas	75	0.06 %	1.85 %
Japonés	63	0.05 %	1.56 %
Alemán	42	0.04 %	1.04 %
Otras lenguas índicas	38	0.03 %	0.94 %
Persa	35	0.03 %	0.86 %
Otras lenguas eslavas	33	0.03 %	0.81 %
Otras lenguas indoeuropeas	30	0.03 %	0.74 %
Laosiano	27	0.02 %	0.67 %
Ruso	20	0.02 %	0.49 %
Francés	20	0.02 %	0.49 %
Otras lenguas germánicas del oeste	18	0.02 %	0.44 %
Tailandés	9	0.01 %	0.22 %
Otras lenguas de las islas del Pacífico	8	0.01 %	0.20 %
Serbocroata	7	0.01 %	0.17 %
Otras lenguas nativas de América del Norte	6	0.01 %	0.15 %
Población LEP total	4,051	3.38 %	
Población total del condado	119,687		

Condado de Stafford			
Idioma	Número de población LEP	Porcentaje de la población del condado que habla el idioma	Porcentaje de la población LEP que habla el idioma
Español o español criollo	3,487	2.72 %	61.82 %
Coreano	361	0.28 %	6.40 %
Chino	242	0.19 %	4.29 %
Idiomas africanos	229	0.18 %	4.06 %
Francés	226	0.18 %	4.01 %
Urdu	202	0.16 %	3.58 %
Tagalo	105	0.08 %	1.86 %
Otras lenguas indoeuropeas	101	0.08 %	1.79 %
Alemán	81	0.06 %	1.44 %
Japonés	78	0.06 %	1.38 %

Persa	70	0.05 %	1.24 %
Vietnamita	62	0.05 %	1.10 %
Portugués o criollo portugués	55	0.04 %	0.98 %
Árabe	54	0.04 %	0.96 %
Criollo francés	49	0.04 %	0.87 %
Otras lenguas asiáticas	47	0.04 %	0.83 %
Ruso	44	0.03 %	0.78 %
Italiano	43	0.03 %	0.76 %
Otras lenguas de las islas del Pacífico	37	0.03 %	0.66 %
Hindi	17	0.01 %	0.30 %
Gujarati	15	0.01 %	0.27 %
Otras lenguas índicas	14	0.01 %	0.25 %
Tailandés	14	0.01 %	0.25 %
Húngaro	8	0.01 %	0.14 %
Población LEP total	5,641	4.40 %	
Población total del condado	128,257		

Condado de Surry			
Idioma	Número de población LEP	Porcentaje de la población del condado que habla el idioma	Porcentaje de la población LEP que habla el idioma
Español o español criollo	9	0.14 %	100.00 %
Población LEP total	9	0.14 %	
Población total del condado	6,484		

Condado de Sussex			
Idioma	Número de población LEP	Porcentaje de la población del condado que habla el idioma	Porcentaje de la población LEP que habla el idioma
Español o español criollo	103	0.91 %	98.10 %
Otras lenguas de las islas del Pacífico	1	0.01 %	0.95 %
Idiomas africanos	1	0.01 %	0.95 %
Población LEP total	105	0.93 %	
Población total del condado	11,324		

Condado de Tazewell			
Idioma	Número de población LEP	Porcentaje de la población del condado que habla el idioma	Porcentaje de la población LEP que habla el idioma
Español o español criollo	132	0.32 %	57.39 %
Otras lenguas germánicas del oeste	26	0.06 %	11.30 %
Alemán	20	0.05 %	8.70 %
Árabe	20	0.05 %	8.70 %
Urdu	17	0.04 %	7.39 %
Armenio	5	0.01 %	2.17 %
Idiomas africanos	4	0.01 %	1.74 %
Griego	3	0.01 %	1.30 %
Otras lenguas eslavas	3	0.01 %	1.30 %
Población LEP total	230	0.55 %	
Población total del condado	41,643		

Condado de Warren			
Idioma	Número de población LEP	Porcentaje de la población del condado que habla el idioma	Porcentaje de la población LEP que habla el idioma
Español o español criollo	268	0.74 %	54.58 %
Chino	58	0.16 %	11.81 %
Árabe	57	0.16 %	11.61 %
Vietnamita	39	0.11 %	7.94 %
Gujarati	17	0.05 %	3.46 %
Alemán	15	0.04 %	3.05 %
Coreano	12	0.03 %	2.44 %
Hindi	9	0.02 %	1.83 %
Japonés	8	0.02 %	1.63 %
Tagalo	8	0.02 %	1.63 %
Población LEP total	491	1.35 %	
Población total del	36,251		

condado			
---------	--	--	--

Condado de Washington			
Idioma	Número de población LEP	Porcentaje de la población del condado que habla el idioma	Porcentaje de la población LEP que habla el idioma
Español o español criollo	116	0.22 %	41.13 %
Urdu	49	0.09 %	17.38 %
Árabe	40	0.08 %	14.18 %
Francés	31	0.06 %	10.99 %
Chino	22	0.04 %	7.80 %
Italiano	13	0.02 %	4.61 %
Vietnamita	5	0.01 %	1.77 %
Japonés	4	0.01 %	1.42 %
Coreano	2	0.00 %	0.71 %
Población LEP total	282	0.54 %	
Población total del condado	52,234		

Condado de Westmoreland			
Idioma	Número de población LEP	Porcentaje de la población del condado que habla el idioma	Porcentaje de la población LEP que habla el idioma
Español o español criollo	344	2.07 %	85.79 %
Chino	22	0.13 %	5.49 %
Otras lenguas eslavas	19	0.11 %	4.74 %
Italiano	8	0.05 %	2.00 %
Idiomas africanos	8	0.05 %	2.00 %
Población LEP total	401	2.42 %	
Población total del condado	16,585		

Condado de Wise			
Idioma	Número de población LEP	Porcentaje de la población del condado que habla el idioma	Porcentaje de la población LEP que habla el idioma
Español o español criollo	192	0.50 %	56.14 %
Francés	58	0.15 %	16.96 %

Alemán	28	0.07 %	8.19 %
Árabe	13	0.03 %	3.80 %
Otras lenguas no especificadas	12	0.03 %	3.51 %
Idiomas africanos	10	0.03 %	2.92 %
Ruso	8	0.02 %	2.34 %
Urdu	7	0.02 %	2.05 %
Serbocroata	6	0.02 %	1.75 %
Japonés	4	0.01 %	1.17 %
Tailandés	4	0.01 %	1.17 %
Población LEP total	342	0.89 %	
Población total del condado	38,218		

Condado de Wythe			
Idioma	Número de población LEP	Porcentaje de la población del condado que habla el idioma	Porcentaje de la población LEP que habla el idioma
Español o español criollo	126	0.45 %	42.00 %
Gujarati	73	0.26 %	24.33 %
Vietnamita	40	0.14 %	13.33 %
Chino	37	0.13 %	12.33 %
Otras lenguas asiáticas	19	0.07 %	6.33 %
Otras lenguas germánicas del oeste	5	0.02 %	1.67 %
Población LEP total	300	1.08 %	
Población total del condado	27,791		

Condado de York			
Idioma	Número de población LEP	Porcentaje de la población del condado que habla el idioma	Porcentaje de la población LEP que habla el idioma
Idiomas africanos	2,806	4.47 %	55.19 %
Español o español criollo	584	0.93 %	11.49 %
Coreano	371	0.59 %	7.30 %
Vietnamita	229	0.36 %	4.50 %
Chino	209	0.33 %	4.11 %
Ruso	147	0.23 %	2.89 %

Otras lenguas asiáticas	114	0.18 %	2.24 %
Japonés	89	0.14 %	1.75 %
Francés	88	0.14 %	1.73 %
Gujarati	84	0.13 %	1.65 %
Alemán	72	0.11 %	1.42 %
Griego	46	0.07 %	0.90 %
Tagalo	43	0.07 %	0.85 %
Otras lenguas índicas	36	0.06 %	0.71 %
Italiano	27	0.04 %	0.53 %
Portugués o criollo portugués	27	0.04 %	0.53 %
Otras lenguas indoeuropeas	27	0.04 %	0.53 %
Otras lenguas eslavas	25	0.04 %	0.49 %
Persa	24	0.04 %	0.47 %
Árabe	17	0.03 %	0.33 %
Otras lenguas nativas de América del Norte	12	0.02 %	0.24 %
Hindi	7	0.01 %	0.14 %
Población LEP total	5,084	8.09 %	
Población total del condado	62,837		

Ciudad de Alexandria			
Idioma	Número de población LEP	Porcentaje de la población del condado que habla el idioma	Porcentaje de la población LEP que habla el idioma
Español o español criollo	8,500	6.15 %	52.49 %
Idiomas africanos	2,806	2.03 %	17.33 %
Árabe	1,330	0.96 %	8.21 %
Coreano	577	0.42 %	3.56 %
Chino	491	0.36 %	3.03 %
Otras lenguas índicas	366	0.26 %	2.26 %
Persa	273	0.20 %	1.69 %
Francés	257	0.19 %	1.59 %
Tagalo	246	0.18 %	1.52 %
Criollo francés	176	0.13 %	1.09 %
Otras lenguas indoeuropeas	148	0.11 %	0.91 %
Urdu	118	0.09 %	0.73 %

Ruso	94	0.07 %	0.58 %
Portugués o criollo portugués	93	0.07 %	0.57 %
Vietnamita	88	0.06 %	0.54 %
Alemán	80	0.06 %	0.49 %
Laosiano	77	0.06 %	0.48 %
Japonés	75	0.05 %	0.46 %
Otras lenguas asiáticas	69	0.05 %	0.43 %
Otras lenguas eslavas	59	0.04 %	0.36 %
Italiano	52	0.04 %	0.32 %
Hindi	44	0.03 %	0.27 %
Otras lenguas de las islas del Pacífico	42	0.03 %	0.26 %
Tailandés	40	0.03 %	0.25 %
Griego	25	0.02 %	0.15 %
Lenguas escandinavas	21	0.02 %	0.13 %
Hebreo	15	0.01 %	0.09 %
Mon-Khmer	12	0.01 %	0.07 %
Polaco	10	0.01 %	0.06 %
Serbocroata	10	0.01 %	0.06 %
Población LEP total	16,194	11.72 %	
Población total de la ciudad	138,184		

Bristol			
Idioma	Número de población LEP	Porcentaje de la población del condado que habla el idioma	Porcentaje de la población LEP que habla el idioma
Chino	79	0.48 %	73.15 %
Español o español criollo	17	0.10 %	15.74 %
Polaco	12	0.07 %	11.11 %
Población LEP total	108	0.65 %	
Población total de la ciudad	16,619		

Buena Vista			
Idioma	Número de población LEP	Porcentaje de la población del condado que habla el idioma	Porcentaje de la población LEP que habla el idioma

Español o español criollo	25	0.40 %	60.98 %
Francés	16	0.25 %	39.02 %
Población LEP total	41	0.65 %	
Población total de la ciudad	6,279		

Charlottesville			
Idioma	Número de población LEP	Porcentaje de la población del condado que habla el idioma	Porcentaje de la población LEP que habla el idioma
Español o español criollo	727	1.71 %	30.42 %
Chino	568	1.33 %	23.77 %
Árabe	385	0.90 %	16.11 %
Otras lenguas asiáticas	117	0.27 %	4.90 %
Otras lenguas índicas	105	0.25 %	4.39 %
Francés	93	0.22 %	3.89 %
Idiomas africanos	84	0.20 %	3.51 %
Persa	72	0.17 %	3.01 %
Coreano	69	0.16 %	2.89 %
Tailandés	57	0.13 %	2.38 %
Otras lenguas germánicas del oeste	34	0.08 %	1.42 %
Hindi	21	0.05 %	0.88 %
Italiano	16	0.04 %	0.67 %
Gujarati	14	0.03 %	0.59 %
Tagalo	12	0.03 %	0.50 %
Polaco	5	0.01 %	0.21 %
Serbocroata	5	0.01 %	0.21 %
Vietnamita	5	0.01 %	0.21 %
Otras lenguas nativas de América del Norte	1	0.00 %	0.04 %
Población LEP total	2,390	5.61 %	
Población total de la ciudad	42,611		

Chesapeake

Idioma	Número de población LEP	Porcentaje de la población del condado que habla el idioma	Porcentaje de la población LEP que habla el idioma
Español o español criollo	1,404	0.65 %	35.26 %
Tagalo	577	0.27 %	14.49 %
Chino	558	0.26 %	14.01 %
Coreano	200	0.09 %	5.02 %
Alemán	191	0.09 %	4.80 %
Vietnamita	160	0.07 %	4.02 %
Idiomas africanos	116	0.05 %	2.91 %
Francés	96	0.04 %	2.41 %
Gujarati	94	0.04 %	2.36 %
Ruso	78	0.04 %	1.96 %
Hindi	76	0.04 %	1.91 %
Griego	75	0.03 %	1.88 %
Otras lenguas de las islas del Pacífico	60	0.03 %	1.51 %
Italiano	52	0.02 %	1.31 %
Urdu	44	0.02 %	1.10 %
Árabe	44	0.02 %	1.10 %
Tailandés	33	0.02 %	0.83 %
Criollo francés	24	0.01 %	0.60 %
Serbocroata	18	0.01 %	0.45 %
Armenio	17	0.01 %	0.43 %
Otras lenguas indoeuropeas	14	0.01 %	0.35 %
Polaco	11	0.01 %	0.28 %
Japonés	11	0.01 %	0.28 %
Otras lenguas índicas	8	0.00 %	0.20 %
Lenguas escandinavas	6	0.00 %	0.15 %
Navajo	6	0.00 %	0.15 %
Otras lenguas asiáticas	5	0.00 %	0.13 %
Laosiano	4	0.00 %	0.10 %
Población LEP total	3,982	1.84 %	
Población total de la ciudad	216,096		

Colonial Heights			
Idioma	Número de	Porcentaje de la	Porcentaje de la

	población LEP	población del condado que habla el idioma	población LEP que habla el idioma
Español o español criollo	235	1.43 %	36.15 %
Árabe	112	0.68 %	17.23 %
Gujarati	66	0.40 %	10.15 %
Chino	53	0.32 %	8.15 %
Coreano	38	0.23 %	5.85 %
Alemán	32	0.19 %	4.92 %
Japonés	31	0.19 %	4.77 %
Vietnamita	29	0.18 %	4.46 %
Urdu	19	0.12 %	2.92 %
Ruso	12	0.07 %	1.85 %
Hindi	9	0.05 %	1.38 %
Italiano	8	0.05 %	1.23 %
Francés	6	0.04 %	0.92 %
Población LEP total	650	3.95 %	
Población total de la ciudad	16,457		

Danville			
Idioma	Número de población LEP	Porcentaje de la población del condado que habla el idioma	Porcentaje de la población LEP que habla el idioma
Español o español criollo	353	0.89 %	55.94 %
Gujarati	112	0.28 %	17.75 %
Chino	49	0.12 %	7.77 %
Hindi	41	0.10 %	6.50 %
Urdu	15	0.04 %	2.38 %
Portugués o criollo portugués	13	0.03 %	2.06 %
Serbocroata	13	0.03 %	2.06 %
Francés	8	0.02 %	1.27 %
Japonés	8	0.02 %	1.27 %
Griego	7	0.02 %	1.11 %
Coreano	6	0.02 %	0.95 %
Vietnamita	6	0.02 %	0.95 %
Población LEP total	631	1.59 %	
Población total de la ciudad	39,726		

Emporia			
Idioma	Número de población LEP	Porcentaje de la población del condado que habla el idioma	Porcentaje de la población LEP que habla el idioma
Español o español criollo	162	3.02 %	78.26 %
Vietnamita	15	0.28 %	7.25 %
Tagalo	15	0.28 %	7.25 %
Idiomas africanos	15	0.28 %	7.25 %
Población LEP total	207	3.85 %	
Población total de la ciudad	5,373		

Fairfax			
Idioma	Número de población LEP	Porcentaje de la población del condado que habla el idioma	Porcentaje de la población LEP que habla el idioma
Español o español criollo	1,306	5.97 %	42.64 %
Coreano	413	1.89 %	13.48 %
Chino	251	1.15 %	8.19 %
Otras lenguas índicas	211	0.96 %	6.89 %
Vietnamita	193	0.88 %	6.30 %
Árabe	163	0.74 %	5.32 %
Portugués o criollo portugués	80	0.37 %	2.61 %
Otras lenguas asiáticas	79	0.36 %	2.58 %
Urdu	63	0.29 %	2.06 %
Francés	48	0.22 %	1.57 %
Otras lenguas indoeuropeas	43	0.20 %	1.40 %
Hindi	42	0.19 %	1.37 %
Tagalo	34	0.16 %	1.11 %
Idiomas africanos	33	0.15 %	1.08 %
Mon-Khmer	32	0.15 %	1.04 %
Tailandés	25	0.11 %	0.82 %
Japonés	16	0.07 %	0.52 %
Gujarati	11	0.05 %	0.36 %
Alemán	7	0.03 %	0.23 %
Persa	7	0.03 %	0.23 %
Laosiano	6	0.03 %	0.20 %

Población LEP total	3,063	14.00 %	
Población total de la ciudad	21,881		

Falls Church			
Idioma	Número de población LEP	Porcentaje de la población del condado que habla el idioma	Porcentaje de la población LEP que habla el idioma
Español o español criollo	204	1.63 %	26.70 %
Vietnamita	113	0.90 %	14.79 %
Ruso	65	0.52 %	8.51 %
Otras lenguas índicas	63	0.50 %	8.25 %
Mon-Khmer	61	0.49 %	7.98 %
Chino	58	0.46 %	7.59 %
Tagalo	57	0.46 %	7.46 %
Griego	25	0.20 %	3.27 %
Coreano	24	0.19 %	3.14 %
Otras lenguas germánicas del oeste	17	0.14 %	2.23 %
Hindi	17	0.14 %	2.23 %
Tailandés	16	0.13 %	2.09 %
Persa	15	0.12 %	1.96 %
Armenio	12	0.10 %	1.57 %
Italiano	10	0.08 %	1.31 %
Otras lenguas de las islas del Pacífico	7	0.06 %	0.92 %
Población LEP total	764	6.11 %	
Población total de la ciudad	12,504		

Fredericksburg			
Idioma	Número de población LEP	Porcentaje de la población del condado que habla el idioma	Porcentaje de la población LEP que habla el idioma
Español o español criollo	829	3.26 %	68.80 %
Chino	88	0.35 %	7.30 %
Vietnamita	53	0.21 %	4.40 %
Árabe	49	0.19 %	4.07 %
Alemán	34	0.13 %	2.82 %
Otras lenguas indoeuropeas	29	0.11 %	2.41 %

Coreano	28	0.11 %	2.32 %
Urdu	23	0.09 %	1.91 %
Francés	22	0.09 %	1.83 %
Griego	19	0.07 %	1.58 %
Idiomas africanos	18	0.07 %	1.49 %
Hebreo	13	0.05 %	1.08 %
Población LEP total	1,205	4.74 %	
Población total de la ciudad	25,436		

Galax			
Idioma	Número de población LEP	Porcentaje de la población del condado que habla el idioma	Porcentaje de la población LEP que habla el idioma
Español o español criollo	493	7.50 %	99.40 %
Francés	3	0.05 %	0.60 %
Población LEP total	496	7.55 %	
Población total de la ciudad	6,572		

Hampton			
Idioma	Número de población LEP	Porcentaje de la población del condado que habla el idioma	Porcentaje de la población LEP que habla el idioma
Español o español criollo	1,144	0.89 %	42.28 %
Vietnamita	499	0.39 %	18.44 %
Árabe	253	0.20 %	9.35 %
Tagalo	152	0.12 %	5.62 %
Francés	125	0.10 %	4.62 %
Otras lenguas índicas	100	0.08 %	3.70 %
Coreano	68	0.05 %	2.51 %
Chino	65	0.05 %	2.40 %
Griego	53	0.04 %	1.96 %
Otras lenguas asiáticas	49	0.04 %	1.81 %
Gujarati	44	0.03 %	1.63 %
Alemán	43	0.03 %	1.59 %
Idiomas africanos	41	0.03 %	1.52 %
Tailandés	21	0.02 %	0.78 %
Portugués o criollo portugués	15	0.01 %	0.55 %
Lenguas escandinavas	13	0.01 %	0.48 %

Japonés	12	0.01 %	0.44 %
Italiano	9	0.01 %	0.33 %
Población LEP total	2,706	2.11 %	
Población total de la ciudad	128,378		

Harrisonburg			
Idioma	Número de población LEP	Porcentaje de la población del condado que habla el idioma	Porcentaje de la población LEP que habla el idioma
Español o español criollo	3,813	7.80 %	65.43 %
Ruso	412	0.84 %	7.07 %
Árabe	401	0.82 %	6.88 %
Chino	372	0.76 %	6.38 %
Idiomas africanos	313	0.64 %	5.37 %
Otras lenguas indoeuropeas	221	0.45 %	3.79 %
Japonés	46	0.09 %	0.79 %
Otras lenguas eslavas	43	0.09 %	0.74 %
Hindi	36	0.07 %	0.62 %
Coreano	29	0.06 %	0.50 %
Vietnamita	26	0.05 %	0.45 %
Francés	25	0.05 %	0.43 %
Serbocroata	23	0.05 %	0.39 %
Italiano	22	0.04 %	0.38 %
Otras lenguas de las islas del Pacífico	12	0.02 %	0.21 %
Urdu	11	0.02 %	0.19 %
Griego	9	0.02 %	0.15 %
Mon-Khmer	9	0.02 %	0.15 %
Otras lenguas índicas	5	0.01 %	0.09 %
Población LEP total	5,828	11.92 %	
Población total de la ciudad	48,890		

Hopewell			
Idioma	Número de población LEP	Porcentaje de la población del condado que habla el idioma	Porcentaje de la población LEP que habla el idioma

Español o español criollo	535	2.59 %	69.12 %
Árabe	91	0.44 %	11.76 %
Chino	67	0.32 %	8.66 %
Idiomas africanos	20	0.10 %	2.58 %
Tailandés	19	0.09 %	2.45 %
Alemán	15	0.07 %	1.94 %
Persa	12	0.06 %	1.55 %
Italiano	10	0.05 %	1.29 %
Coreano	5	0.02 %	0.65 %
Población LEP total	774	3.75 %	
Población total de la ciudad	20,650		

Lexington			
Idioma	Número de población LEP	Porcentaje de la población del condado que habla el idioma	Porcentaje de la población LEP que habla el idioma
Chino	49	0.24 %	43.75 %
Coreano	12	0.06 %	10.71 %
Otras lenguas germánicas del oeste	11	0.05 %	9.82 %
Italiano	10	0.05 %	8.93 %
Vietnamita	9	0.04 %	8.04 %
Español o español criollo	6	0.03 %	5.36 %
Hindi	6	0.03 %	5.36 %
Coreano	5	0.02 %	4.46 %
Urdu	4	0.02 %	3.57 %
Población LEP total	112	0.54 %	
Población total de la ciudad	20,650		

Lynchburg			
Idioma	Número de población LEP	Porcentaje de la población del condado que habla el idioma	Porcentaje de la población LEP que habla el idioma
Español o español criollo	687	0.93 %	45.14 %
Coreano	206	0.28 %	13.53 %
Chino	165	0.22 %	10.84 %
Gujarati	113	0.15 %	7.42 %
Vietnamita	71	0.10 %	4.66 %
Otras lenguas asiáticas	46	0.06 %	3.02 %

Italiano	31	0.04 %	2.04 %
Alemán	27	0.04 %	1.77 %
Tagalo	24	0.03 %	1.58 %
Francés	21	0.03 %	1.38 %
Otras lenguas de las islas del Pacífico	19	0.03 %	1.25 %
Tailandés	18	0.02 %	1.18 %
Idiomas africanos	17	0.02 %	1.12 %
Japonés	15	0.02 %	0.99 %
Lenguas escandinavas	14	0.02 %	0.92 %
Urdu	13	0.02 %	0.85 %
Criollo francés	11	0.01 %	0.72 %
Portugués o criollo portugués	10	0.01 %	0.66 %
Árabe	8	0.01 %	0.53 %
Hindi	6	0.01 %	0.39 %
Población LEP total	1,522	2.07 %	
Población total de la ciudad	73,529		

Manassas			
Idioma	Número de población LEP	Porcentaje de la población del condado que habla el idioma	Porcentaje de la población LEP que habla el idioma
Español o español criollo	5,499	14.70 %	86.14 %
Vietnamita	163	0.44 %	2.55 %
Persa	68	0.18 %	1.07 %
Tagalo	68	0.18 %	1.07 %
Chino	56	0.15 %	0.88 %
Otras lenguas índicas	54	0.14 %	0.85 %
Otras lenguas indoeuropeas	53	0.14 %	0.83 %
Coreano	45	0.12 %	0.70 %
Tailandés	39	0.10 %	0.61 %
Italiano	38	0.10 %	0.60 %
Árabe	38	0.10 %	0.60 %
Japonés	34	0.09 %	0.53 %
Ruso	30	0.08 %	0.47 %
Francés	28	0.07 %	0.44 %
Idiomas africanos	27	0.07 %	0.42 %

Otras lenguas de las islas del Pacífico	22	0.06 %	0.34 %
Portugués o criollo portugués	21	0.06 %	0.33 %
Laosiano	21	0.06 %	0.33 %
Griego	19	0.05 %	0.30 %
Gujarati	17	0.05 %	0.27 %
Alemán	10	0.03 %	0.16 %
Otras lenguas eslavas	9	0.02 %	0.14 %
Serbocroata	7	0.02 %	0.11 %
Otras lenguas asiáticas	7	0.02 %	0.11 %
Lenguas escandinavas	6	0.02 %	0.09 %
Urdu	5	0.01 %	0.08 %
Población LEP total	6,384	17.06 %	
Población total de la ciudad	37,412		

Manassas Park			
Idioma	Número de población LEP	Porcentaje de la población del condado que habla el idioma	Porcentaje de la población LEP que habla el idioma
Español o español criollo	2,377	16.48 %	69.44 %
Otras lenguas índicas	248	1.72 %	7.25 %
Otras lenguas eslavas	156	1.08 %	4.56 %
Chino	151	1.05 %	4.41 %
Vietnamita	147	1.02 %	4.29 %
Coreano	112	0.78 %	3.27 %
Tagalo	68	0.47 %	1.99 %
Tailandés	57	0.40 %	1.67 %
Portugués o criollo portugués	50	0.35 %	1.46 %
Hindi	16	0.11 %	0.47 %
Francés	15	0.10 %	0.44 %
Laosiano	13	0.09 %	0.38 %
Idiomas africanos	13	0.09 %	0.38 %
Población LEP total	3,423	23.74 %	
Población total de la ciudad	14,421		

Martinsville

Idioma	Número de población LEP	Porcentaje de la población del condado que habla el idioma	Porcentaje de la población LEP que habla el idioma
Español o español criollo	72	0.57 %	57.14 %
Alemán	28	0.22 %	22.22 %
Idiomas africanos	13	0.10 %	10.32 %
Árabe	9	0.07 %	7.14 %
Persa	4	0.03 %	3.17 %
Población LEP total	126	0.99 %	
Población total de la ciudad	12,726		

Newport News			
Idioma	Número de población LEP	Porcentaje de la población del condado que habla el idioma	Porcentaje de la población LEP que habla el idioma
Español o español criollo	4,171	2.48 %	56.05 %
Coreano	612	0.36 %	8.22 %
Vietnamita	416	0.25 %	5.59 %
Mon-Khmer	267	0.16 %	3.59 %
Idiomas africanos	256	0.15 %	3.44 %
Tagalo	247	0.15 %	3.32 %
Otras lenguas índicas	219	0.13 %	2.94 %
Persa	166	0.10 %	2.23 %
Otras lenguas indoeuropeas	119	0.07 %	1.60 %
Ruso	97	0.06 %	1.30 %
Alemán	95	0.06 %	1.28 %
Francés	88	0.05 %	1.18 %
Otras lenguas asiáticas	88	0.05 %	1.18 %
Hindi	76	0.05 %	1.02 %
Chino	73	0.04 %	0.98 %
Árabe	72	0.04 %	0.97 %
Serbocroata	65	0.04 %	0.87 %
Otras lenguas de las islas del Pacífico	58	0.03 %	0.78 %
Griego	50	0.03 %	0.67 %
Japonés	47	0.03 %	0.63 %
Laosiano	37	0.02 %	0.50 %
Urdu	35	0.02 %	0.47 %

Tailandés	32	0.02 %	0.43 %
Otras lenguas nativas de América del Norte	13	0.01 %	0.17 %
Portugués o criollo portugués	12	0.01 %	0.16 %
Criollo francés	11	0.01 %	0.15 %
Hebreo	10	0.01 %	0.13 %
Italiano	9	0.01 %	0.12 %
Población LEP total	7,441	4.43 %	
Población total de la ciudad	168,083		

Norfolk			
Idioma	Número de población LEP	Porcentaje de la población del condado que habla el idioma	Porcentaje de la población LEP que habla el idioma
Español o español criollo	3,838	1.68 %	51.17 %
Tagalo	1,138	0.50 %	15.17 %
Chino	406	0.18 %	5.41 %
Francés	359	0.16 %	4.79 %
Árabe	339	0.15 %	4.52 %
Vietnamita	273	0.12 %	3.64 %
Coreano	142	0.06 %	1.89 %
Ruso	138	0.06 %	1.84 %
Alemán	128	0.06 %	1.71 %
Idiomas africanos	116	0.05 %	1.55 %
Japonés	96	0.04 %	1.28 %
Persa	75	0.03 %	1.00 %
Otras lenguas asiáticas	71	0.03 %	0.95 %
Otras lenguas de las islas del Pacífico	63	0.03 %	0.84 %
Gujarati	49	0.02 %	0.65 %
Italiano	44	0.02 %	0.59 %
Portugués o criollo portugués	42	0.02 %	0.56 %
Otras lenguas eslavas	38	0.02 %	0.51 %
Urdu	33	0.01 %	0.44 %
Otras lenguas índicas	33	0.01 %	0.44 %
Tailandés	27	0.01 %	0.36 %
Griego	21	0.01 %	0.28 %
Hebreo	13	0.01 %	0.17 %

Otras lenguas indoeuropeas	11	0.00 %	0.15 %
Hindi	4	0.00 %	0.05 %
Laosiano	4	0.00 %	0.05 %
Población LEP total	7,501	3.28 %	
Población total de la ciudad	228,614		

Norton			
Idioma	Número de población LEP	Porcentaje de la población del condado que habla el idioma	Porcentaje de la población LEP que habla el idioma
Español o español criollo	52	1.41 %	100.00 %
Población LEP total	52	1.41 %	
Población total de la ciudad	3,685		

Petersburg			
Idioma	Número de población LEP	Porcentaje de la población del condado que habla el idioma	Porcentaje de la población LEP que habla el idioma
Español o español criollo	578	1.94 %	75.85 %
Japonés	38	0.13 %	4.99 %
Tagalo	34	0.11 %	4.46 %
Coreano	32	0.11 %	4.20 %
Alemán	30	0.10 %	3.94 %
Francés	18	0.06 %	2.36 %
Tailandés	12	0.04 %	1.57 %
Otras lenguas eslavas	10	0.03 %	1.31 %
Otras lenguas no especificadas	9	0.03 %	1.18 %
Idiomas africanos	1	0.00 %	0.13 %
Población LEP total	762	2.56 %	
Población total de la ciudad	29,794		

Poquoson			
Idioma	Número de población LEP	Porcentaje de la población del condado que habla el idioma	Porcentaje de la población LEP que habla el idioma
Español o español criollo	55	0.47 %	36.67 %
Chino	36	0.31 %	24.00 %

Japonés	27	0.23 %	18.00 %
Vietnamita	21	0.18 %	14.00 %
Polaco	8	0.07 %	5.33 %
Coreano	3	0.03 %	2.00 %
Población LEP total	150	1.29 %	
Población total de la ciudad	11,654		

Portsmouth			
Idioma	Número de población LEP	Porcentaje de la población del condado que habla el idioma	Porcentaje de la población LEP que habla el idioma
Español o español criollo	632	0.71 %	56.58 %
Chino	191	0.21 %	17.10 %
Persa	43	0.05 %	3.85 %
Coreano	41	0.05 %	3.67 %
Japonés	38	0.04 %	3.40 %
Francés	32	0.04 %	2.86 %
Tagalo	28	0.03 %	2.51 %
Tailandés	26	0.03 %	2.33 %
Ruso	23	0.03 %	2.06 %
Italiano	19	0.02 %	1.70 %
Otras lenguas de las islas del Pacífico	16	0.02 %	1.43 %
Otras lenguas germánicas del oeste	10	0.01 %	0.90 %
Lenguas escandinavas	8	0.01 %	0.72 %
Portugués o criollo portugués	5	0.01 %	0.45 %
Griego	5	0.01 %	0.45 %
Población LEP total	1,117	1.26 %	
Población total de la ciudad	88,879		

Radford			
Idioma	Número de población LEP	Porcentaje de la población del condado que habla el idioma	Porcentaje de la población LEP que habla el idioma
Español o español criollo	153	0.92 %	55.64 %
Idiomas africanos	58	0.35 %	21.09 %
Vietnamita	46	0.28 %	16.73 %
Otras lenguas indoeuropeas	9	0.05 %	3.27 %
Chino	5	0.03 %	1.82 %
Coreano	4	0.02 %	1.45 %
Población LEP total	275	1.66 %	
Población total de la ciudad	16,563		

Richmond			
Idioma	Número de población LEP	Porcentaje de la población del condado que habla el idioma	Porcentaje de la población LEP que habla el idioma
Español o español criollo	6,481	3.23 %	72.67 %
Chino	364	0.18 %	4.08 %
Idiomas africanos	333	0.17 %	3.73 %
Coreano	294	0.15 %	3.30 %
Francés	226	0.11 %	2.53 %
Otras lenguas no especificadas	216	0.11 %	2.42 %
Árabe	194	0.10 %	2.18 %
Persa	163	0.08 %	1.83 %
Vietnamita	92	0.05 %	1.03 %
Portugués o criollo portugués	82	0.04 %	0.92 %
Otras lenguas índicas	70	0.03 %	0.78 %
Italiano	68	0.03 %	0.76 %
Alemán	48	0.02 %	0.54 %
Tagalo	46	0.02 %	0.52 %
Ruso	39	0.02 %	0.44 %
Otras lenguas indoeuropeas	38	0.02 %	0.43 %

Mon-Khmer	32	0.02 %	0.36 %
Otras lenguas asiáticas	30	0.01 %	0.34 %
Urdu	28	0.01 %	0.31 %
Tailandés	24	0.01 %	0.27 %
Hindi	13	0.01 %	0.15 %
Japonés	13	0.01 %	0.15 %
Gujarati	11	0.01 %	0.12 %
Otras lenguas eslavas	7	0.00 %	0.08 %
Criollo francés	4	0.00 %	0.04 %
Otras lenguas nativas de América del Norte	1	0.00 %	0.01 %
Húngaro	1	0.00 %	0.01 %
Población LEP total	8,918	4.45 %	
Población total de la ciudad	200,345		

Roanoke			
Idioma	Número de población LEP	Porcentaje de la población del condado que habla el idioma	Porcentaje de la población LEP que habla el idioma
Español o español criollo	1,569	1.71 %	39.45 %
Idiomas africanos	509	0.56 %	12.80 %
Otras lenguas índicas	464	0.51 %	11.67 %
Otras lenguas asiáticas	321	0.35 %	8.07 %
Árabe	240	0.26 %	6.03 %
Vietnamita	186	0.20 %	4.68 %
Criollo francés	166	0.18 %	4.17 %
Chino	126	0.14 %	3.17 %
Tagalo	120	0.13 %	3.02 %
Francés	61	0.07 %	1.53 %
Japonés	50	0.05 %	1.26 %
Mon-Khmer	43	0.05 %	1.08 %
Persa	26	0.03 %	0.65 %
Otras lenguas indoeuropeas	24	0.03 %	0.60 %
Tailandés	22	0.02 %	0.55 %
Urdu	16	0.02 %	0.40 %
Serbocroata	13	0.01 %	0.33 %
Otras lenguas germánicas del oeste	9	0.01 %	0.23 %

Alemán	8	0.01 %	0.20 %
Coreano	4	0.00 %	0.10 %
Población LEP total	3,977	4.34 %	
Población total de la ciudad	91,650		

Salem			
Idioma	Número de población LEP	Porcentaje de la población del condado que habla el idioma	Porcentaje de la población LEP que habla el idioma
Español o español criollo	267	1.12 %	61.38 %
Hindi	46	0.19 %	10.57 %
Chino	34	0.14 %	7.82 %
Otras lenguas germánicas del oeste	25	0.10 %	5.75 %
Tailandés	16	0.07 %	3.68 %
Alemán	15	0.06 %	3.45 %
Francés	14	0.06 %	3.22 %
Italiano	11	0.05 %	2.53 %
Vietnamita	7	0.03 %	1.61 %
Población LEP total	435	1.82 %	
Población total de la ciudad	23,866		

Staunton			
Idioma	Número de población LEP	Porcentaje de la población del condado que habla el idioma	Porcentaje de la población LEP que habla el idioma
Español o español criollo	101	0.44 %	37.13 %
Persa	66	0.29 %	24.26 %
Chino	27	0.12 %	9.93 %
Japonés	22	0.10 %	8.09 %
Tailandés	16	0.07 %	5.88 %
Vietnamita	14	0.06 %	5.15 %
Ruso	11	0.05 %	4.04 %
Coreano	8	0.03 %	2.94 %
Vietnamita	7	0.03 %	2.57 %
Población LEP total	272	1.19 %	
Población total de la ciudad	22,895		

Suffolk			
Idioma	Número de población LEP	Porcentaje de la población del condado que habla el idioma	Porcentaje de la población LEP que habla el idioma
Español o español criollo	316	0.39 %	40.72 %
Idiomas africanos	145	0.18 %	18.69 %
Coreano	104	0.13 %	13.40 %
Tagalo	63	0.08 %	8.12 %
Japonés	29	0.04 %	3.74 %
Vietnamita	26	0.03 %	3.35 %
Gujarati	23	0.03 %	2.96 %
Alemán	19	0.02 %	2.45 %
Chino	18	0.02 %	2.32 %
Árabe	14	0.02 %	1.80 %
Otras lenguas asiáticas	10	0.01 %	1.29 %
Griego	8	0.01 %	1.03 %
Francés	1	0.00 %	0.13 %
Población LEP total	776	0.96 %	
Población total de la ciudad	80,549		

Virginia Beach			
Idioma	Número de población LEP	Porcentaje de la población del condado que habla el idioma	Porcentaje de la población LEP que habla el idioma
Español o español criollo	5,277	1.26 %	33.89 %
Tagalo	3,929	0.94 %	25.23 %
Chino	1,455	0.35 %	9.34 %
Vietnamita	856	0.20 %	5.50 %
Coreano	521	0.12 %	3.35 %
Japonés	406	0.10 %	2.61 %
Francés	325	0.08 %	2.09 %
Árabe	319	0.08 %	2.05 %
Alemán	315	0.08 %	2.02 %
Otras lenguas de las islas del Pacífico	268	0.06 %	1.72 %
Ruso	246	0.06 %	1.58 %
Idiomas africanos	209	0.05 %	1.34 %
Otras lenguas asiáticas	186	0.04 %	1.19 %
Gujarati	157	0.04 %	1.01 %

Tailandés	129	0.03 %	0.83 %
Portugués o criollo portugués	115	0.03 %	0.74 %
Otras lenguas índicas	105	0.03 %	0.67 %
Hebreo	93	0.02 %	0.60 %
Griego	86	0.02 %	0.55 %
Hindi	80	0.02 %	0.51 %
Otras lenguas germánicas del oeste	67	0.02 %	0.43 %
Persa	66	0.02 %	0.42 %
Otras lenguas eslavas	64	0.02 %	0.41 %
Otras lenguas indoeuropeas	64	0.02 %	0.41 %
Urdu	61	0.01 %	0.39 %
Serbocroata	51	0.01 %	0.33 %
Italiano	50	0.01 %	0.32 %
Criollo francés	37	0.01 %	0.24 %
Lenguas escandinavas	15	0.00 %	0.10 %
Otras lenguas no especificadas	14	0.00 %	0.09 %
Húngaro	4	0.00 %	0.03 %
Armenio	2	0.00 %	0.01 %
Población LEP total	15,572	3.72 %	
Población total de la ciudad	418,517		

Waynesboro			
Idioma	Número de población LEP	Porcentaje de la población del condado que habla el idioma	Porcentaje de la población LEP que habla el idioma
Español o español criollo	354	1.80 %	66.29 %
Alemán	52	0.26 %	9.74 %
Francés	45	0.23 %	8.43 %
Vietnamita	33	0.17 %	6.18 %
Coreano	19	0.10 %	3.56 %
Persa	18	0.09 %	3.37 %
Árabe	13	0.07 %	2.43 %
Población LEP total	534	2.72 %	
Población total de la ciudad	19,649		

Williamsburg			
Idioma	Número de población LEP	Porcentaje de la población del condado que habla el idioma	Porcentaje de la población LEP que habla el idioma
Español o español criollo	301	2.11 %	50.17 %
Chino	161	1.13 %	26.83 %
Otras lenguas eslavas	35	0.25 %	5.83 %
Coreano	34	0.24 %	5.67 %
Francés	15	0.11 %	2.50 %
Otras lenguas asiáticas	15	0.11 %	2.50 %
Lenguas escandinavas	14	0.10 %	2.33 %
Árabe	7	0.05 %	1.17 %
Italiano	5	0.04 %	0.83 %
Otras lenguas de las islas del Pacífico	5	0.04 %	0.83 %
Persa	4	0.03 %	0.67 %
Hindi	2	0.01 %	0.33 %
Vietnamita	2	0.01 %	0.33 %
Población LEP total	600	4.21 %	
Población total de la ciudad	14,240		

Winchester			
Idioma	Número de población LEP	Porcentaje de la población del condado que habla el idioma	Porcentaje de la población LEP que habla el idioma
Español o español criollo	1,942	7.65 %	84.66 %
Vietnamita	92	0.36 %	4.01 %
Otras lenguas eslavas	89	0.35 %	3.88 %
Criollo francés	62	0.24 %	2.70 %
Chino	23	0.09 %	1.00 %
Tagalo	22	0.09 %	0.96 %
Otras lenguas índicas	15	0.06 %	0.65 %
Japonés	12	0.05 %	0.52 %
Idiomas africanos	12	0.05 %	0.52 %
Húngaro	11	0.04 %	0.48 %
Otras lenguas indoeuropeas	7	0.03 %	0.31 %
Otras lenguas asiáticas	7	0.03 %	0.31 %
Población LEP total	2,294	9.03 %	

Población total de la ciudad	25,391		
-------------------------------------	---------------	--	--

APÉNDICE B: HOJA/ENCUESTA DE REGISTRO PÚBLICO

El Título VI de la Ley de Derechos Civiles de 1964 requiere que el DRPT recopile datos estadísticos sobre los participantes y beneficiarios de los programas y actividades de asistencia federal para carreteras de la agencia. El DRPT recopila información sobre la raza, color, origen nacional y género de los asistentes a esta reunión pública para garantizar la inclusión de todos los sectores de la población afectada por un proyecto propuesto.

El DRPT desea aclarar que este proceso de recopilación de información es completamente voluntario y que usted no está obligado a revelar los datos estadísticos solicitados para participar en esta reunión.

Los formularios llenos se archivarán en las oficinas del DRPT. Para obtener más información sobre este proceso, comuníquese con el Coordinador del Título VI por teléfono al 804.786.4440 o por correo electrónico al drptpr@drpt.virginia.gov.

Responda las siguientes preguntas:

Nombre del proyecto	Fecha
Lugar de la reunión	

Nombre (en letra de imprenta)	Género <input type="checkbox"/> Masculino <input type="checkbox"/> Femenino
Categorías generales de identificación étnica (marque una): <input type="checkbox"/> Caucásico <input type="checkbox"/> Hispanoamericano <input type="checkbox"/> Nativo americano/de Alaska <input type="checkbox"/> Afroamericano <input type="checkbox"/> Isleño asiático/del Pacífico <input type="checkbox"/> Otro _____	
Idioma hablado en el hogar	Origen nacional

Después de completar este formulario, dóblelo y colóquelo dentro de la caja designada en la mesa de registro.

¡Gracias por su cooperación!